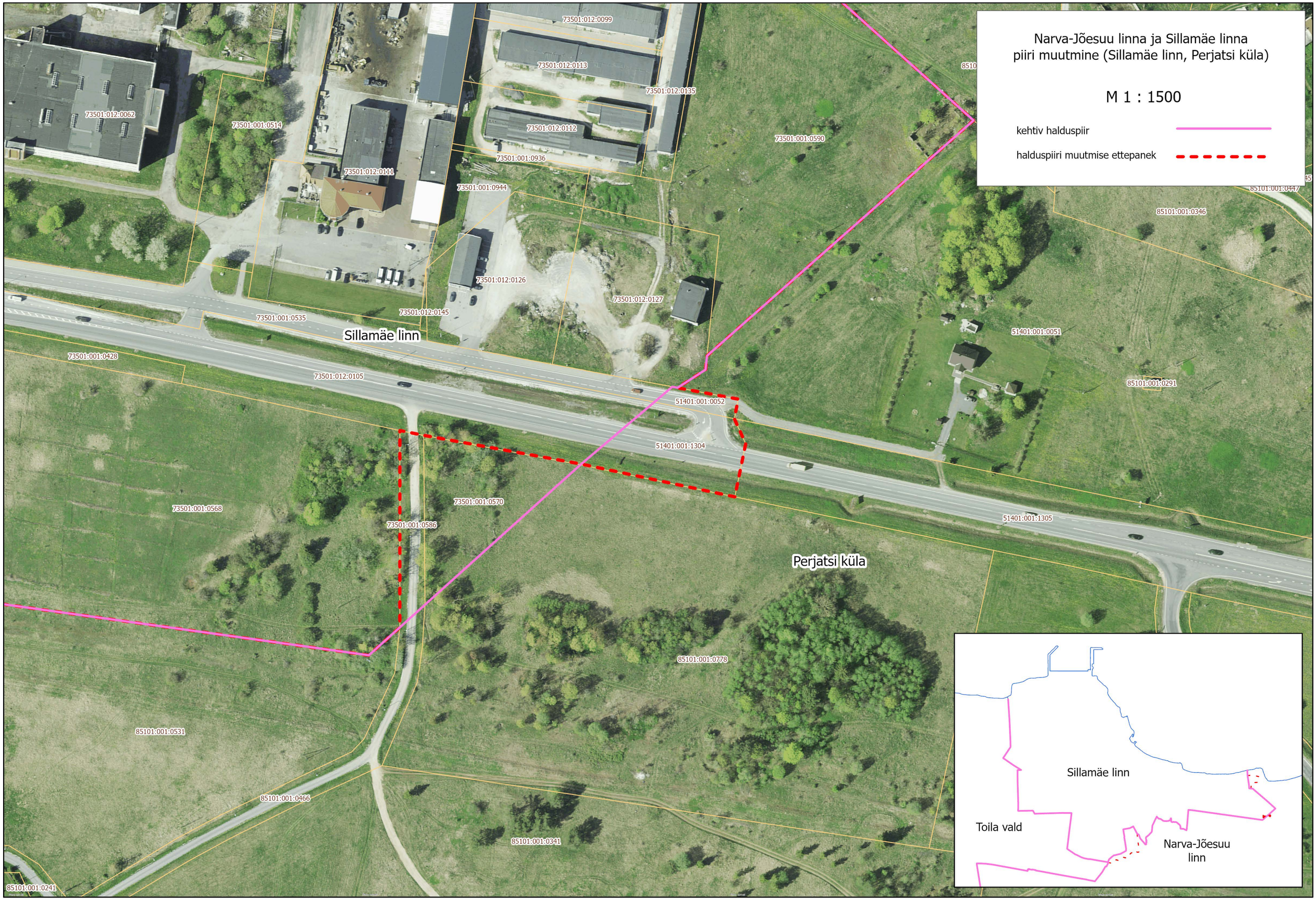
Narva-Jõesuu linna ja Sillamäe linna
piiri muutmine (Sillamäe linn, Perjatsi küla)
M 1 : 1500
kehtiv halduspiir
halduspiiri muutmise ettepanek
73501:012:0062
73501:001:0514
73501:012:0111
73501:012:0099
73501:012:0113
73501:012:0135
73501:012:0112
73501:001:0936
73501:001:0944
73501:001:0590
73501:012:0126
73501:012:0127
73501:012:0145
73501:001:0535
Sillamäe linn
73501:001:0428
73501:012:0105
51401:001:0052
51401:001:1304
51401:001:1305
51401:001:0051
85101:001:0447
85101:001:0346
85101:001:0291
73501:001:0568
73501:001:0586
73501:001:0570
Perjatsi küla
85101:001:0778
85101:001:0531
85101:001:0466
85101:001:0341
85101:001:0241
Sillamäe linn
Toila vald
Narva-Jõesuu
linn