

Lisa 4. Jäätmekava selgitav ja täiendav andmestik

Tabel 1. Pärnu linna asulad ning rahvastiku jaotus (01.01.18 seisuga). Linnalise asustusega alad on märgitud rasvase kirjaga (Siseministeerium, 2018).

Asustusüksus	Elanike arv
Ahaste küla	181
Alu küla	19
Aruvälja küla	41
Audru alevik	1456
Eassalu küla	32
Ermistu küla	60
Jõõpre küla	418
Kabriste küla	79
Kastna küla	44
Kavaru küla	44
Kihlepa küla	157
Kiraste küla	15
Kõima küla	197
Kõpu küla	10
Kärmu küla	56
Lao küla	29
Lavassaare alev	447
Lemmetsa küla	228
Liiva küla	63
Lindi küla	300
Liu küla	109
Lõuka küla	43
Malda küla	103
Manija küla	53
Marksa küla	95
Männikuste küla	81
Oara küla	98
Paikuse alev	3015
Papsaare küla	1031
Peerni küla	21
Pootsi küla	63
Põhara küla	105
Põldeotsa küla	182
Põlendmaa küla	42
Päraküla küla	7
Pärnu linn	39466
Rammuka küla	19
Ranniku küla	30
Ridalepa küla	119
Saari küla	27

Asustusüksus	Elanike arv
Saulepa küla	62
Seliste küla	143
Seljametsa küla	273
Silla küla	388
Soeva küla	75
Soomra küla	52
Tammuru küla	114
Tuuraste küla	24
Tõhela küla	37
Tõlli küla	44
Tõstamaa alevik	478
Valgeranna küla	24
Vaskrääma küla	81
Värati küla	23
KOV täpsusega	1246
KOKKU	51649

Tabel 2. Pärnu linnas (endise Audru, Paikuse, Tõstamaa valdade ja Pärnu linna kogused kokku) kogutud jäätmekogused (t/a) jäätmeliikide kaupa aastatel 2012 - 2017, riikliku statistika alusel (Keskkonnaagentuur, 2018).

Jäätmekood	Jäätmete nimetus	2012	2013	2014	2015	2016	2017
Põllumajanduses, aianduses, vesiviljeluses, metsanduses, jahinduses ja kalapüügil tekkinud jäätmed							
02 01 02	Loomsete kudede jäätmed	0,000	0,000	16,415	0,660	0,380	0,000
02 01 04	Plastijäätmed (välja arvatud pakendid)	1,720	19,810	24,720	10,320	11,920	47,250
02 01 07	Metsamajandusjäätmed (näiteks oksad, risu)	3,240	16,920	0,480	4,540	105,960	13,520
02 01 08*	Ohtlike aineid sisaldavad põllumajanduskemikaalide jäätmed	0,864	0,345	0,185	0,774	1,023	0,547
02 01 10	Metallijäätmed	0,000	0,000	1,750	0,000	0,000	19,200
02 01 10 06	Segametallijäätmed	0,130	0,000	0,000	0,000	0,000	0,000
02 01 99	Nimistus mujal nimetamata jäätmed	0,000	0,000	0,000	0,000	0,000	1,120
Liha, kala ja muude loomsete toiduainete valmistamisel ja töötlemisel tekkinud jäätmed							
02 02 02	Loomsete kudede jäätmed	4,558	0,000	6,790	20,194	117,488	75,475
02 02 03	Tarbimis- või töötlemiskõlbamatud materjalid	0,000	0,000	0,000	0,000	0,000	9,080
Puidu töötlemise ning plaatide ja mööbli tootmise jäätmed							
03 01 01	Puukoore- ja korgijäätmed	3231,196	1000,573	0,000	329,740	1195,020	80,000
03 01 04*	Ohtlike aineid sisaldav saepuru, laastud, pinnud, puit, laast- ja muud puidupõhised plaadid ning vineer	0,000	0,006	0,005	0,000	0,000	0,200
03 01 05	Saepuru, sealhulgas puidutolm, laastud, pinnud, puit, laast- ja muud puidupõhised plaadid ning vineer, mida ei ole nimetatud koodinumbriga 03 01 04*	7807,726	2461,375	3461,286	2837,180	1107,670	164,060
03 01 99	Nimistus mujal nimetamata jäätmed	0,000	0,000	0,000	0,000	97,296	90,000
Puidukaitsevahendite jäätmed							
03 02 05*	Muud ohtlike aineid sisaldavad puidukaitsevahendid	0,024	0,003	0,120	0,068	0,363	0,414

Jäätmekood	Jäätmete nimetus	2012	2013	2014	2015	2016	2017
03 02 98*	Puidukaitsevahendeid sisaldavad setted	0,000	0,020	0,020	0,000	0,000	0,000
Tselluloosi, paberi ja kartongi tootmise ja töötlemise jäätmed							
03 03 01	Puukoore- ja puidujäätmed	0,000	0,000	598,996	0,000	0,000	0,000
Tekstiilitööstusjäätmed							
04 02 21	Töötlemata tekstiilikiudude jäätmed	3,700	4,360	6,479	5,895	5,752	0,000
04 02 22	Töödeldud tekstiilikiudude jäätmed	90,564	99,950	99,747	117,168	168,388	179,483
Aluste valmistamisel, kokkusegamisel, jaotamisel ja kasutamisel tekkinud jäätmed							
06 02 04*	Naatriumhüdroksiid ja kaaliumhüdroksiid	0,044	0,000	0,000	0,000	0,000	0,000
Soolade ja soolalahuste ning metallioksiidide valmistamisel, kokkusegamisel, jaotamisel ja kasutamisel tekkinud jäätmed							
06 03 13*	Raskmetalle sisaldavad tahked soolad ja lahused	3,700	9,664	0,000	0,000	0,000	0,000
Metalle sisaldavad jäätmed, mida ei ole nimetatud alajaotises 06 03							
06 04 04*	Elavhõbedat sisaldavad jäätmed	0,001	0,000	0,000	0,000	0,000	0,000
06 04 05*	Muid raskmetalle sisaldavad jäätmed	0,000	0,005	0,000	0,000	0,000	0,000
Orgaaniliste põhikemikaalide valmistamisel, kokkusegamisel, jaotamisel ja kasutamisel tekkinud jäätmed							
07 01 01*	Vesipõhised pesuvedelikud ja emalahused	0,000	0,000	0,000	0,000	0,240	0,000
07 01 04*	Muud orgaanilised lahustid, pesuvedelikud ja emalahused	0,000	0,000	0,000	2,460	0,540	1,080
Plasti, sünteetilise kummi ja tehiskiu valmistamisel, kokkusegamisel, jaotamisel ja kasutamisel tekkinud jäätmed							
07 02 13	Plastijäätmed	0,000	8,570	19,656	8,423	31,876	44,290
Peenkemikaalide ja nimistus mujal nimetatata keemiatoodete valmistamisel, kokkusegamisel, jaotamisel ja kasutamisel tekkinud jäätmed							
07 07 04*	Muud orgaanilised lahustid, pesuvedelikud ja emalahused	3,613	6,603	10,151	20,785	10,872	13,676
Värvide ja lakkide valmistamisel, kokkusegamisel, jaotamisel ja kasutamisel ning eemaldamisel tekkinud jäätmed							
08 01 11*	Orgaanilisi lahusteid või muid ohtlike aineid sisaldavad värv- ja lakijäätmed	96,524	130,079	95,200	89,968	65,123	112,981
08 01 19*	Värve või lakke sisaldavad vesisuspensioonid, mis sisaldavad orgaanilisi lahusteid või muid ohtlike aineid	0,000	0,000	0,000	3,080	0,000	0,000
08 01 21*	Värvi või laki eemaldamisjäätmed	0,000	0,000	0,153	0,000	0,426	0,000
Muude pinnakatete (sealhulgas keraamiliste materjalide) valmistamisel, kokkusegamisel, jaotamisel ja kasutamisel tekkinud jäätmed							
08 02 01	Pulberpinnakatete jäätmed	0,000	0,000	0,000	3,600	4,740	0,000
Trüki värvide valmistamisel, kokkusegamisel, jaotamisel ja kasutamisel tekkinud jäätmed							
08 03 12*	Ohtlike aineid sisaldavad trükivärvijäätmed	0,094	1,621	1,317	1,226	1,408	1,020
Liimide ja hermeetikute (sealhulgas veekindlust suurendavate ainete) valmistamisel, kokkusegamisel, jaotamisel ja kasutamisel tekkinud jäätmed							
08 04 09*	Orgaanilisi lahusteid või muid ohtlike aineid sisaldavad liimi- ja hermeetikujäätmed	0,000	0,124	0,000	0,181	0,224	0,991
08 04 10	Liimi- ja hermeetikujäätmed, mida ei ole nimetatud koodinumbriga 08 04 09*	0,460	0,082	0,000	0,100	0,560	0,060
Mujal jaotises 08 nimetatata jäätmed							
08 05 01*	Isotsüanaadijäätmed	2,809	4,555	3,705	3,087	9,375	2,305
Fotograafiajäätmed							
09 01 03*	Lahustitel põhinevate ilmutite lahused	7,550	18,485	0,000	0,000	0,000	0,000
09 01 04*	Kinnistilahused	0,680	0,435	0,345	0,940	0,000	0,000

Jäätmekood	Jäätmete nimetus	2012	2013	2014	2015	2016	2017
Jõujaamades ja muudes põletusseadmetes tekkinud jäätmed (välja arvatud jaotises 19 nimetatud jäätmed)							
10 01 01	Koldetuhk, räbu ja katlatuhk (välja arvatud koodinumbriga 10 01 04* nimetatud katlatuhk ning koodinumbritega 10 01 96* ja 10 01 97* nimetatud jäätmed)	529,820	1590,169	1153,740	1070,139	1325,081	1148,225
10 01 03	Turba ja töötlemata puidu põletamisel tekkinud lendtuhk	4425,620	3058,600	3065,850	3264,599	3005,781	2364,700
Mustmetallide valujäätmed							
10 09 99 01	Malmivalujäätmed	2,540	0,000	0,000	0,000	0,000	0,000
Klaasi ja klaastoodete valmistamisel tekkinud jäätmed							
10 11 12	Klaasijäätmed, mida ei ole nimetatud koodinumbriga 10 11 11*	0,000	0,000	0,000	0,000	2,500	30,000
Keraamikatoodete, telliste, plaatide ja ehitustoodete valmistamisel tekkinud jäätmed							
10 12 08	Keraamiliste materjalide, telliste, plaatide ja ehitustoodete jäätmed (päras termilist töötlemist)	0,000	0,000	0,000	0,000	0,000	110,000
Metallide ja muude materjalide pinnatöötlusel ja pindamisel (näiteks galvaanimisel, tsinkimisel, peitsimisel, söövitamisel, fosfaatimisel, leeliselisel rasvaarastusel, anoodimisel) tekkinud jäätmed							
11 01 09*	Ohtlikke aineid sisaldavad setted ja filtrikoogid	0,000	0,000	6,519	15,963	12,392	5,106
11 01 98*	Muud ohtlikke aineid sisaldavad jäätmed	0,082	0,003	6,946	7,905	12,719	15,948
Metallide ja plastide mehaanilisel vormimisel ning füüsikalisel ja mehaanilisel pinnatöötlemisel tekkinud jäätmed							
12 01 01	Mustmetalliviilmed ja -treilaastud	546,989	964,040	898,240	758,553	1204,229	895,665
12 01 02	Mustmetallitolm ja -kübemed	0,000	0,000	0,000	0,000	0,000	25,430
12 01 03	Värvilise metalli viilmed ja treilaastud	0,150	0,000	0,010	1,515	1,190	3,449
12 01 04	Värvilise metalli tolmu ja kübemed	0,007	0,000	0,000	0,000	0,000	0,000
12 01 05	Plasti hõõvli- ja treilaastud	0,000	3,244	0,000	0,000	5,647	47,453
12 01 06*	Halogeene sisaldavad mineraalõlipõhised metallitöötlusõlijäätmed (välja arvatud emulsioonid ja lahused)	0,000	0,000	0,420	0,400	0,000	0,000
12 01 09*	Halogeenvabad metallitöötlusõljemulsiooni- ja -lahusejäätmed	0,000	0,000	0,000	0,000	0,000	0,169
Hüdraulikaõlijäätmed							
13 01 10*	Mineraalõlipõhised kloorimata hüdraulikaõlid	0,000	0,010	-0,010	0,000	0,000	0,000
13 01 13*	Muud hüdraulikaõlid	0,000	0,000	0,000	0,000	0,000	0,018
Mootori-, käigukasti- ja määrdõlijäätmed							
13 02 05*	Mineraalõlipõhised kloorimata mootori-, käigukasti- ja määrdõlid	0,000	0,240	3,601	55,104	-0,234	0,127
13 02 06*	Süntetilised mootori-, käigukasti- ja määrdõlid	18,345	14,939	29,988	39,296	12,837	47,572
13 02 08*	Muud mootori-, käigukasti- ja määrdõlid	64,407	62,833	60,351	79,731	103,865	94,157
Isolatsiooni- ja soojusvahetusvanaõlijäätmed							
13 03 06*	Mineraalõlipõhised klooritud isolatsiooni- ja soojusvahetusõlid, mida ei ole nimetatud koodinumbriga 13 03 01*	0,000	0,000	0,800	0,000	0,000	0,000
13 03 10*	Muud isolatsiooni- ja soojusvahetusõlid	16,100	0,000	0,000	0,000	0,000	0,000
Pilsivesi							

Jäätmekood	Jäätmete nimetus	2012	2013	2014	2015	2016	2017
13 04 02*	Sadamates laevadelt vastuvõetud pilsivesi	6,500	15,758	21,857	47,177	62,560	85,610
Õlipüünisejätmed							
13 05 02*	Õlipüünisesetted	12,240	0,000	0,900	0,000	0,000	2,300
13 05 06*	Õlipüünistes lahutatud õli	0,000	0,000	0,000	0,000	11,620	38,930
13 05 07*	Õlipüünistes lahutatud õline vesi	24,380	0,000	2,220	1,020	9,720	0,180
Vedelkütusejätmed							
13 07 01*	Kütteõli ja diislikütus	0,000	0,350	0,320	0,360	0,110	0,000
13 07 02*	Bensiin	0,000	0,250	0,220	0,320	0,120	0,011
13 07 03*	Muud kütused (sealhulgas kütusesegud)	0,184	1,768	0,343	0,142	1,086	0,992
Nimistus mujal nimetamata õlijätmed							
13 08 02*	Muud emulsioonid	0,200	0,000	0,325	0,000	1,235	2,692
Orgaaniliste lahustite, külmutusagenside ja vahu- või aerosoolipropellentide jätmed							
14 06 01*	Klorofluorosüvesinikud, HCFC-, HFC-ained	0,000	0,000	0,100	0,000	0,000	0,000
14 06 02*	Muud halogeenitud lahustid ja lahustisegud	0,845	0,863	0,000	0,807	0,948	0,000
14 06 03*	Muud lahustid ja lahustisegud	2,556	1,877	1,161	1,665	1,022	0,846
Pakendid (sealhulgas lahus kogutud olmepakendijätmed)							
15 01 01	Paber- ja kartongpakendid	2911,068	2468,856	2619,171	2976,894	2481,275	2537,602
15 01 02	Plastpakendid	1371,459	749,351	516,767	724,375	3123,272	2141,364
15 01 03	Puitpakendid	409,965	291,207	183,042	36,558	439,321	485,432
15 01 04	Metallpakendid	407,140	397,240	349,150	261,618	473,208	430,112
15 01 06	Segapakendid	427,152	1002,897	784,229	668,120	788,133	671,135
15 01 07	Klaaspakendid	1120,753	883,046	493,318	866,330	499,347	536,619
15 01 10 01*	Ohtlike aineid sisaldavad või nendega saastunud metallpakendid	0,740	0,419	0,228	0,494	3,594	2,822
15 01 10*	Ohtlike aineid sisaldavad või nendega saastatud pakendid	11,021	14,353	21,890	26,141	47,703	20,453
Absorbendid, filtermaterjalid, puhastuskaltsud ja kaitseriietus							
15 02 02*	Ohtlike ainetega saastatud absorbendid, puhastuskaltsud, filtermaterjalid (sealhulgas nimistus mujal nimetamata õlifiltrid) ja kaitseriietus	14,599	15,140	15,677	15,837	14,912	15,483
15 02 03	Absorbendid, puhastuskaltsud, filtermaterjalid ja kaitseriietus, mida ei ole nimetatud koodinumbriga 15 02 02*	0,000	0,000	0,000	0,000	0,000	0,048
Romusõidukid mitmesugustest liiklusvaldkondadest (sealhulgas liikurmasinad) ning romusõidukite lammutamisel ja sõidukihooldusel tekkinud jätmed (välja arvatud jaotistes 13 ja 14 ning alajaotistes 16 06 ja 16 08 nimetatud jätmed)							
16 01 03	Vanarehvid	164,412	68,172	61,454	54,469	86,209	4,523
16 01 03 01	M1 ja N1 kategooria mootorsõidukite vanarehvid	139,146	121,873	78,427	277,153	69,579	251,375
16 01 03 02	Muud vanarehvid, sealhulgas haagiste rehvid, mida ei ole nimetatud koodinumbriga 16 01 03 01, 16 01 03 03 ja 16 01 03 04	26,220	12,600	4,620	3,050	8,400	1,920
16 01 03 03	M2, M3, N2 ja N3 kategooria mootorsõidukite vanarehvid	5,500	6,000	7,000	17,400	80,570	153,528
16 01 03 04	Erisõidukite ja põllumajandusmasinate vanarehvid	0,000	0,400	0,100	0,000	0,000	21,929
16 01 04 01*	M1 ja N1 kategooria romusõidukid	60,755	13,050	47,134	34,995	192,174	201,309
16 01 04*	Romusõidukid	0,000	15,084	43,846	9,200	2,440	1,994

Jäätmekood	Jäätmete nimetus	2012	2013	2014	2015	2016	2017
16 01 06	Romusõidukid, mis ei sisalda vedelikke ega ohtlikke osi	3,930	70,458	81,814	74,061	71,434	0,230
16 01 06 01	M1 ja N1 kategooria romusõidukid, mis ei sisalda vedelikke ega ohtlikke osi	201,720	278,313	480,200	402,980	712,810	526,650
16 01 07*	Ölifiltrid	9,924	12,042	14,412	13,367	15,222	18,459
16 01 10*	Lõhkemisohtlikud osad (näiteks turvapadjad)	0,000	0,000	0,200	0,166	0,085	0,045
16 01 13*	Pidurivedelikud	0,002	0,046	-0,015	0,070	0,081	0,055
16 01 14*	Ohtlikke aineid sisaldavad antifriisid	0,755	1,003	2,971	3,401	2,372	3,702
16 01 17	Mustmetallid	43,441	137,373	54,193	175,815	169,486	252,178
16 01 18	Värvilised metallid	0,000	11,737	1,565	1,658	6,856	5,293
16 01 18 01	Vask ja vasesulamid	5,382	0,000	0,000	0,050	0,484	0,263
16 01 18 02	Alumiinium ja alumiiniumisulamid	0,540	5,420	0,000	31,088	32,520	150,620
16 01 19	Plastid	27,646	29,886	18,985	31,172	14,990	48,056
16 01 20	Klaas	4,825	12,711	3,543	-1,631	3,885	13,882
16 01 21 02*	Ohtlikke aineid sisaldavad mootorsõidukite katalüsaatorseadmed	0,000	0,025	0,021	0,087	0,120	0,085
16 01 21*	Ohtlikud osad, mida ei ole nimetatud koodinumbriga 16 01 07* kuni 16 01 11*, 16 01 13* ja 16 01 14*	0,000	0,000	0,000	0,089	0,094	0,061
16 01 22	Nimistus mujal nimetamata osad	0,000	0,000	0,000	0,000	0,000	1,665
16 01 22 01	Mootorsõidukite katalüsaatorseadmed, mida ei ole nimetatud jäätmekoodiga 16 01 21 02*	0,488	0,003	0,003	0,000	0,400	0,200
16 01 99	Nimistus mujal nimetamata jäätmed	0,000	0,000	0,000	0,000	4,260	0,720
Elektri- ja elektroonikaseadmete ning muude seadmete ja aparatuuride jäätmed							
16 02 09*	PCB-sid sisaldavad trafod ja kondensaatorid	2,628	10,348	0,000	0,000	0,000	0,000
16 02 13 01*	Ohtlikke osi sisaldavad kasutuselt kõrvaldatud metallseadmed, mida ei ole nimetatud koodinumbriga 16 02 09, 16 02 10 01, 16 02 11 01, 16 02 12 01	15,134	45,704	36,270	5,820	17,680	9,820
16 02 13 05*	Ohtlikke osi sisaldavad kasutuselt kõrvaldatud valgustusseadmed, mida ei ole nimetatud koodinumbriga 16 02 09* kuni 16 02 12*	0,001	0,000	0,000	0,000	0,000	0,000
16 02 14	Kasutuselt kõrvaldatud seadmed, mida ei ole nimetatud koodinumbriga 16 02 09* kuni 16 02 13*	0,554	2,708	7,902	0,854	0,425	0,000
16 02 14 01	Kasutuselt kõrvaldatud metallseadmed, mida ei ole nimetatud koodinumbriga 16 02 09, 16 02 10 01, 16 02 11 01, 16 02 12 01, 16 02 13 01	16,220	0,000	44,700	20,360	33,427	48,802
16 02 15 09*	Elektri- ja elektroonikaseadmete trükkplaadid	0,000	0,000	0,000	0,015	0,000	0,000
16 02 15 11*	Ohtlikke aineid sisaldavad printerite tahma-, tooneri- ja tindikassetid	0,038	0,231	0,053	0,000	0,088	0,032
16 02 16	Kasutuselt kõrvaldatud seadmetelt eemaldatud osad,	3,929	15,936	58,032	0,000	1,660	3,589

Jäätmekood	Jäätmete nimetus	2012	2013	2014	2015	2016	2017
	mida ei ole nimetatud koodinumbriga 16 02 15*						
16 02 16 01	Kasutuselt kõrvaldatud seadmetelt eemaldatud mustmetalloosad, mida ei ole nimetatud koodinumbriga 16 02 15 01	0,001	0,002	0,000	0,000	5,076	9,199
16 02 16 07	Kasutuselt kõrvaldatud seadmetelt eemaldatud segametallidest osad, mida ei ole nimetatud koodinumbriga 16 02 15 06	0,000	0,000	0,000	37,215	24,349	0,333
16 02 16 09	Muud plastosad, mida ei ole nimetatud jäätmekoodidega 16 02 15 07* ja 16 02 16 08	0,000	0,000	0,000	14,626	13,700	17,340
16 02 98	Muud kasutuselt kõrvaldatud seadmed ja aparaadid, mida ei ole nimetatud koodinumbriga 16 02 97*	1,936	27,204	12,999	0,000	0,000	8,194
16 02 98 01	Muud kasutuselt kõrvaldatud metallseadmed ja -aparaadid, mida ei ole nimetatud koodinumbriga 16 02 97 01	0,000	0,000	0,000	10,201	7,412	0,000
Praaktootepartiid ja kasutamata tooted							
16 03 04	Anorgaanilised jäätmed, mida ei ole nimetatud koodinumbriga 16 03 03*	0,197	10,855	27,351	40,421	55,682	85,462
16 03 04 02	Vasest ja vasesulamitest koosnevad anorgaanilised jäätmed, mida ei ole nimetatud koodinumbriga 16 03 03 02	0,000	0,000	0,000	0,000	0,922	18,246
16 03 04 03	Alumiiniumist ja alumiiniumisulamitest koosnevad anorgaanilised jäätmed, mida ei ole nimetatud koodinumbriga 16 03 03 03	0,000	0,000	0,000	0,000	0,000	0,440
16 03 05*	Ohtlike aineid sisaldavad orgaanilised jäätmed	0,000	0,000	0,140	0,930	0,000	0,000
16 03 06	Orgaanilised jäätmed, mida ei ole nimetatud koodinumbriga 16 03 05*	16,654	54,980	81,017	99,642	56,191	355,784
Survemahutis gaasid ja kasutuselt kõrvaldatud kemikaalid							
16 05 06*	Ohtlikest ainetest koosnevad või neid sisaldavad laborikemikaalid, sealhulgas laborikemikaalised	0,795	0,620	2,040	0,230	0,307	0,255
16 05 08*	Ohtlikest ainetest koosnevad või neid sisaldavad kasutuselt kõrvaldatud orgaanilised kemikaalid	1,480	9,843	0,000	0,000	0,000	0,190
Patareid ja akud							
16 06 01*	Pliiakud	32,280	19,039	46,108	26,646	118,176	119,879
16 06 02*	Ni-Cd-patareid ja -akud	0,092	0,022	0,005	0,000	0,000	0,000
16 06 05	Muud patareid ja akud	0,121	0,000	0,047	0,000	0,000	0,177
Veo- ja hoiumahutite ning vaatide puhastusjäätmed (välja arvatud jaotistes 05 ja 13 nimetatud jäätmed)							
16 07 08*	Õli sisaldavad jäätmed	247,980	231,172	273,115	177,290	229,287	303,714
Betoon, tellised, plaadid ja keraamikatooted							
17 01 01	Betoon	103,170	1328,318	1412,060	1077,530	2886,440	17352,718
17 01 02	Tellised	347,370	376,095	693,650	832,850	2956,755	11049,025
17 01 03	Plaadid ja keraamikatooted	0,350	0,600	0,100	0,940	22,000	162,280
17 01 07	Betooni-, tellise-, plaadi- või keraamikatootesegud, mida ei ole nimetatud koodinumbriga 17 01 06*	273,190	709,683	880,460	94,665	767,200	12776,215

Jäätmekood	Jäätmete nimetus	2012	2013	2014	2015	2016	2017
Puit, klaas ja plastid							
17 02 01	Puit	143,172	71,770	97,180	930,910	531,025	1160,480
17 02 02	Klaas	11,420	0,160	0,000	0,000	27,611	51,498
17 02 03	Plastid	5,167	3,282	7,498	0,920	0,000	64,470
17 02 04*	Ohtlike aineid sisaldavad või nendega saastatud puit, klaas ja plastid	0,000	0,000	49,700	0,000	87,720	426,160
Bituumentaalised segud ning kivisöe- või põlevkivitõrv ja tõrvasaadused							
17 03 02	Bituumentaalised segud, mida ei ole nimetatud koodinumbri 17 03 01*	133,120	4896,480	1312,240	1000,000	1897,960	1022,220
Metallid (sealhulgas sulamid)							
17 04 01	Vask, pronks, valgevask	70,587	147,121	119,468	115,753	181,410	155,122
17 04 02	Alumiinium	226,007	272,930	223,718	226,079	311,850	361,054
17 04 03	Plii	0,579	3,804	0,323	3,569	1,875	5,824
17 04 04	Tsink	0,073	4,421	0,563	0,004	0,138	0,257
17 04 05	Raud ja teras	2878,513	4724,372	4675,427	4795,136	5713,016	7899,180
17 04 05 01	Raudteerööpad	0,000	23,721	0,000	0,000	0,000	0,000
17 04 06	Tina	3,450	1,550	1,460	2,120	1,305	0,232
17 04 07	Metallised	29,363	14,241	43,427	24,357	72,203	-3,361
17 04 11	Kaablid, mida ei ole nimetatud koodinumbri 17 04 10*	0,000	57,692	14,193	0,000	0,832	0,600
17 04 11 01	Polümeersest või muust materjalist isolatsioonikihiga kaetud vaskaablid või elektrijuhtmed	0,000	0,910	1,297	0,000	0,306	0,029
17 04 11 02	Polümeersest või muust materjalist isolatsioonikihiga kaetud alumiiniumkaablid või elektrijuhtmed	0,000	0,260	0,800	0,916	10,439	7,220
17 04 11 04	Isolatsioonita alumiiniumkaablid või elektrijuhtmed	0,000	0,000	0,000	66,957	141,177	61,005
Pinnas (sealhulgas saastunud maa-aladelt eemaldatud pinnas), kivid ja süvenduspinnas							
17 05 03*	Ohtlike aineid sisaldavad kivid ja pinnas	2,016	0,525	0,041	11,910	0,000	0,000
17 05 04	Kivid ja pinnas, mida ei ole nimetatud koodinumbri 17 05 03*	385,720	0,000	1270,040	385,440	1421,800	2215,450
17 05 05*	Ohtlike aineid sisaldav süvenduspinnas	0,000	0,000	0,000	0,000	0,000	8,680
17 05 06	Süvenduspinnas, mida ei ole nimetatud koodinumbri 17 05 05*	0,000	0,000	0,000	0,000	12,541	33,180
17 05 08	Teetammitäitematerjal, mida ei ole nimetatud koodinumbri 17 05 07*	0,000	0,000	0,000	434,000	260,000	355,000
Isolatsioonimaterjalid ja asbesti sisaldavad ehitusmaterjalid							
17 06 01*	Asbesti sisaldavad isolatsioonimaterjalid	0,880	0,000	0,000	7,360	1,380	0,018
17 06 04	Isolatsioonimaterjalid, mida ei ole nimetatud koodinumbritega 17 06 01* ja 17 06 03*	0,000	0,000	0,000	0,000	17,000	5,200
17 06 05*	Asbesti sisaldavad ehitusmaterjalid	319,144	250,113	767,540	277,270	291,406	312,496
Kipsipõhised ehitusmaterjalid							
17 08 02	Kipsipõhised ehitusmaterjalid, mida ei ole nimetatud koodinumbri 17 08 01*	11,260	45,270	3,500	4,420	27,960	19,680
Muu ehitus- ja lammutuspraht							
17 09 04	Ehitus- ja lammutussegapraht, mida ei ole nimetatud	3789,484	4640,156	5342,762	4838,341	6415,305	10826,942

Jäätmekood	Jäätmete nimetus	2012	2013	2014	2015	2016	2017
	koodinumbritega 17 09 01*, 17 09 02* ja 17 09 03*						
Inimese sünnitushooldel ning haiguste diagnoosimisel, ravimisel või ärahoidmisel tekkinud jäätmed							
18 01 02	Kehaosad ja elundid, sealhulgas veresäilituskotid ja konservveri (välja arvatud koodinumbri 18 01 03* nimetatud jäätmed)	3,330	1,760	1,660	2,560	2,520	0,799
18 01 03*	Jäätmed, mida peab nakkuse vältimiseks koguma ja kõrvaldama erinõuete kohaselt	25,627	29,938	31,994	34,976	30,809	32,799
18 01 06*	Ohtlikest ainetest koosnevad või neid sisaldavad kemikaalid	1,101	1,241	1,375	1,368	1,438	1,889
18 01 08*	Tsütotoksilised ja tsütostaatilised ravimid	0,000	0,000	0,050	0,238	0,268	0,266
18 01 96*	Psühhotropse ja narkootilise toimega ravimid	0,000	0,000	0,002	0,026	0,004	0,003
18 01 98*	Sortimata ravimikogumid	0,052	0,068	0,106	0,064	0,243	0,470
Loomahaiguste uurimisel, diagnoosimisel, ravimisel või ärahoidmisel tekkinud jäätmed							
18 02 02*	Jäätmed, mida peab nakkuse vältimiseks koguma ja kõrvaldama erinõuete kohaselt	0,053	0,063	0,067	0,088	0,088	0,093
Jäätmete põletamisel või pürolüüsil tekkinud jäätmed							
19 01 12	Koldetuhk ja räbu, mida ei ole nimetatud koodinumbri 19 01 11*	0,000	0,000	1,820	2,500	2,400	0,000
Nimistus mujal nimetamata reoveepuhastusjäätmed							
19 08 02	Liivapüünisese	0,000	0,000	0,000	8,300	20,980	44,920
19 08 05	Olmereovee puhastussetted	3847,200	6841,900	9523,320	5419,660	2957,430	3268,360
Olmejäätmete hulgast väljakorjatud või liigiti kogutud jäätmed (välja arvatud alajaotises 15 01 nimetatud jäätmed)							
20 01 01	Paber ja kartong	1789,602	1271,400	734,796	652,107	455,070	661,254
20 01 02	Klaas	37,288	51,919	41,344	39,072	6,940	0,000
20 01 08	Biolagunevad köögi- ja sööklajajäätmed	97,512	78,017	125,575	161,597	17,592	18,616
20 01 10	Rõivad	4,360	2,619	3,120	3,405	4,560	4,980
20 01 11	Tekstiilid	2,330	0,940	0,000	48,380	9,000	0,000
20 01 13*	Lahustid	0,461	2,566	0,517	0,495	0,642	0,598
20 01 14*	Happed	0,662	0,423	0,425	0,815	0,434	0,491
20 01 15*	Leelised	0,144	0,153	0,237	0,206	0,541	0,331
20 01 17*	Fotokemikaalid	0,000	0,053	0,066	0,000	0,000	0,091
20 01 19*	Pestitsiidid	0,591	0,394	0,447	0,105	0,071	0,267
20 01 21*	Luminesentslambid ja muud elavhõbedat sisaldavad jäätmed	3,248	3,815	3,746	5,399	4,851	4,013
20 01 23 01*	Klorofluorosüsivesinikke sisaldavad kasutuselt kõrvaldatud suured kodumasinad	29,312	32,052	36,898	42,926	56,205	69,615
20 01 23*	Klorofluorosüsivesinikke sisaldavad kasutuselt kõrvaldatud seadmed	0,000	0,000	0,000	0,000	0,320	0,000
20 01 25	Toiduõli ja -rasv	2,053	2,696	3,940	1,983	3,441	4,749
20 01 26*	Õli ja rasv, mida ei ole nimetatud koodinumbri 20 01 25	0,069	0,100	0,017	0,122	0,707	0,956
20 01 27*	Ohtlike aineid sisaldavad värvid, trükivärvid, liimid ja vaigud	40,813	32,224	33,911	59,408	70,197	86,893
20 01 29*	Ohtlike aineid sisaldavad pesuained	0,426	1,032	0,752	5,768	5,254	4,416
20 01 33*	Koodinumbritega 16 06 01*, 16 06 02* ja 16 06 03* nimetatud patareid ja akud ning sortimata patarei- ja akukogumid, mille	2,339	2,172	2,604	7,439	3,410	1,879

Jäätmekood	Jäätmete nimetus	2012	2013	2014	2015	2016	2017
	hulgas on selliseid patareisid või akusid						
20 01 35 01*	Ohtlikke osi sisaldavad kasutuselt kõrvaldatud suured kodumasinad, mida ei ole nimetatud koodinumbritega 20 01 21* ja 20 01 23*	0,772	0,210	0,000	0,300	4,989	0,273
20 01 35 02*	Ohtlikke osi sisaldavad kasutuselt kõrvaldatud väikesed kodumasinad, mida ei ole nimetatud koodinumbritega 20 01 21* ja 20 01 23*	0,903	4,059	2,404	0,450	2,146	9,900
20 01 35 03*	Ohtlikke osi sisaldavad kasutuselt kõrvaldatud infotehnoloogia- ja kommunikatsiooniseadmed, mida ei ole nimetatud koodinumbritega 20 01 21* ja 20 01 23*	40,776	25,385	30,422	41,215	40,571	25,712
20 01 35 04*	Ohtlikke osi sisaldavad kasutuselt kõrvaldatud tavatarbijatele määratud seadmed, mida ei ole nimetatud koodinumbritega 20 01 21* ja 20 01 23*	10,260	36,462	59,127	72,155	96,097	57,153
20 01 35 06*	Ohtlikke osi sisaldavad kasutuselt kõrvaldatud elektri- ja elektroonikatööriistad (välja arvatud suured paigaldatud tööstuslikudööriistad), mida ei ole nimetatud koodinumbritega 20 01 21* ja 20 01 23*	0,425	0,000	0,000	0,000	0,000	0,706
20 01 35 08*	Ohtlikke osi sisaldavad kasutuselt kõrvaldatud meditsiiniseadmed (välja arvatud kõik implantaadid ja nakatunud tooted), mida ei ole nimetatud koodinumbritega 20 01 21* ja 20 01 23*	0,000	0,000	0,000	0,000	0,004	0,023
20 01 35*	Ohtlikke osi sisaldavad kasutuselt kõrvaldatud elektri- ja elektroonikaseadmed, mida ei ole nimetatud koodinumbritega 20 01 21* ja 20 01 23*	8,290	1,545	0,545	0,060	1,320	0,760
20 01 36	Kasutuselt kõrvaldatud elektri- ja elektroonikaseadmed, mida ei ole nimetatud koodinumbritega 20 01 21*, 20 01 23* ja 20 01 35*	77,231	20,259	26,758	61,704	60,443	53,868
20 01 38	Puit, mida ei ole nimetatud koodinumbritega 20 01 37*	89,325	158,115	162,119	167,220	126,020	130,874
20 01 39	Plastid	32,810	29,859	32,392	23,785	67,761	25,487
20 01 40	Metallid	2,818	3,797	7,031	1,851	13,549	33,445
20 01 40 05	Muud värvilised metallid ja nende sulamid	0,047	0,000	0,009	0,000	0,000	0,000
20 01 98*	Sortimata ravimikogumid	0,414	0,481	0,471	0,700	0,562	0,684
20 01 99	Nimistus mujal nimetamata muud jäätmed	0,000	0,000	0,000	2,080	13,800	0,000
Aia- ja haljastujäätmed (sealhulgas kalmistujäätmed)							
20 02 01	Biolagunevad jäätmed	768,399	1039,667	942,477	1294,322	957,573	1987,731
20 02 02	Pinnas ja kivid	26,500	110,180	93,440	97,480	313,881	188,236
Muud olmejäätmed							
20 03 01	Prügi (segaolmejäätmed)	13789,956	12982,186	14161,340	14623,746	15153,906	14898,518
20 03 03	Tänavapühkmed	0,000	0,000	0,000	24,480	24,880	0,000

Jäätmekood	Jäätmete nimetus	2012	2013	2014	2015	2016	2017
20 03 07	Suurjäätmed	98,158	123,225	98,508	100,409	109,511	149,395
20 03 98	Prügi (segaolmejäätmete) sortimisjäätmed	0,000	0,000	0,000	0,000	0,000	498,620
	KOKKU	54188,477	57012,347	59158,424	54086,753	63321,772	103856,61

* Osad jäätmekoodid on esitatud negatiivse väärtusena, kuna ettevõtte on jäätmearuandluses kajastanud jäätmeid erinevate koodidega

Tabel 3. Pärnu linnas tekkinud jäätmete töötlemise jäägid (t/a) jäätmeliikide kaupa aastatel 2012 - 2017, riikliku statistika alusel (Keskkonnaagentuur, 2018).

Jäätmekood	Jäätmete nimetus	2012	2013	2014	2015	2016	2017
Jäätmete füüsilis-keemilisel töötlemisel (näiteks kroomi- ja tsüaniidiarastusel, neutraliseerimisel) tekkinud jäätmed							
19 02 04*	Vähemalt üht liiki ohtlike jäätmeid sisaldavad eelsegatud jäätmed	92,040	0,000	0,000	0,000	0,000	0,000
19 02 08*	Ohtlike aineid sisaldavad vedelad põlevjäätmed	0,000	0,000	0,000	0,000	0,000	23,420
Tahkete jäätmete aeroobsel töötlemisel tekkinud jäätmed							
19 05 99	Nimistus mujal nimetamata jäätmed	0,000	0,000	0,000	0,000	27837,342	24243,080
Metalli sisaldavate jäätmete purustamisjäätmed							
19 10 02	Värviliste metallide jäätmed	0,000	0,000	0,000	4,350	0,000	0,000
Jäätmete mehaanilise töötlemise jäätmed, näiteks nimistus mujal nimetamata sortimis-, purustamis-, kokkupressimis- või granuleerimisjäätmed							
19 12 01	Paber ja kartong	4,002	0,060	0,000	0,000	0,000	190,960
19 12 02	Mustmetallid	5991,776	5744,953	6243,170	4749,823	4743,661	5496,607
19 12 03	Värvilised metallid	0,000	0,000	0,000	4,635	0,180	5,180
19 12 03 01	Vask ja vasesulamid	126,338	163,309	150,462	101,500	134,000	118,358
19 12 03 02	Alumiinium ja alumiiniumsulamid	190,182	177,876	156,929	248,000	286,000	407,923
19 12 03 03	Plii ja pliiisulamid	4,986	11,176	6,000	8,922	1,600	4,874
19 12 03 04	Muud värvilised metallid ja nende sulamid	1,889	2,501	0,311	0,000	40,000	48,037
19 12 03 05	Segametallid	27,759	27,411	31,397	45,929	9,072	0,000
19 12 04	Plastid ja kummi	8,454	2,160	30,120	77,160	52,700	0,340
19 12 05	Klaas	4,922	0,000	0,640	0,000	0,700	0,000
19 12 07	Puit, mida ei ole nimetatud koodinumbri 19 12 06*	108,010	6,782	7,300	0,000	0,000	18,540
19 12 09	Mineraaljäätmek (näiteks liiv, kivid)	0,000	0,000	27,500	23,820	5693,831	10869,345
19 12 12	Muud jäätmete mehaanilise töötlemise jäägid (sealhulgas materjalisegud), mida ei ole nimetatud koodinumbri 19 12 11*	416,534	156,191	182,474	20483,149	34982,883	27459,725
19 12 98	Vaid tavajäätmetest koosnevad tootmisjäätmete, välja arvatud olmejäätmed, segud (segatavajäätmed)	2,260	8,340	0,440	12,210	1,440	1,620
	KOKKU	6887,112	6300,759	6836,743	25755,148	73783,409	68864,589

Jäätmekood	Jäätmete nimetus	2012		2013		2014		2015		2016		2017	
		Ette- võtetest	Maja- pidamis- test	Ette- võtetest	Maja- pidamis- test	Ette- võtetest	Maja- pidamis- test	Ette- võtetest	Maja- pidamis- test	Ette- võtetest	Maja- pidamis- test	Ette- võtetest	Maja- pidamis- test
04 02 21	Töötlemata tekstiilikiudude jäätmed	3,70	0,00	4,36	0,00	6,48	0,00	5,90	0,00	5,75	0,00	0,00	0,00
04 02 22	Töödeldud tekstiilikiudude jäätmed	90,56	0,00	99,83	0,12	98,87	0,88	117,17	0,00	168,39	0,00	179,46	0,02
06 02 04*	Naatriumhüdroksiid ja kaaliumhüdroksiid	0,04	0,00	0,00	0,00	0,00	0,00	0,00	0,00	0,00	0,00	0,00	0,00
06 03 13*	Raskmetalle sisaldavad tahked soolad ja lahused	3,70	0,00	9,66	0,00	0,00	0,00	0,00	0,00	0,00	0,00	0,00	0,00
06 04 04*	Elavhõbedat sisaldavad jäätmed	0,00	0,00	0,00	0,00	0,00	0,00	0,00	0,00	0,00	0,00	0,00	0,00
06 04 05*	Muid raskmetalle sisaldavad jäätmed	0,00	0,00	0,01	0,00	0,00	0,00	0,00	0,00	0,00	0,00	0,00	0,00
07 01 01*	Vesipõhised pesuvedelikud ja emalahused	0,00	0,00	0,00	0,00	0,00	0,00	0,00	0,00	0,24	0,00	0,00	0,00
07 01 04*	Muud orgaanilised lahustid, pesuvedelikud ja emalahused	0,00	0,00	0,00	0,00	0,00	0,00	2,46	0,00	0,54	0,00	1,08	0,00
07 02 13	Plastijäätmed	0,00	0,00	0,00	8,57	19,66	0,00	8,42	0,00	31,88	0,00	44,29	0,00
07 07 04*	Muud orgaanilised lahustid, pesuvedelikud ja emalahused	3,46	0,15	6,57	0,03	10,04	0,11	20,54	0,25	10,87	0,00	13,61	0,07
08 01 11*	Orgaanilisi lahusteid või muid ohtlike aineid sisaldavad värvi- ja lakijäätmed	93,81	2,71	128,45	1,63	91,82	3,38	83,76	6,20	65,12	0,00	111,20	1,78
08 01 19*	Värve või lakke sisaldavad vesisuspensioonid, mis sisaldavad orgaanilisi lahusteid või muid ohtlike aineid	0,00	0,00	0,00	0,00	0,00	0,00	3,08	0,00	0,00	0,00	0,00	0,00
08 01 21*	Värvi või laki eemaldamisjäätmed	0,00	0,00	0,00	0,00	0,15	0,00	0,00	0,00	0,43	0,00	0,00	0,00
08 02 01	Pulberpinnakatete jäätmed	0,00	0,00	0,00	0,00	0,00	0,00	3,60	0,00	4,74	0,00	0,00	0,00
08 03 12*	Ohtlike aineid sisaldavad trükivärvijäätmed	0,09	0,00	1,62	0,00	1,32	0,00	1,23	0,00	1,41	0,00	1,02	0,00
08 04 09*	Orgaanilisi lahusteid või muid ohtlike aineid sisaldavad liimi- ja hermeetikujäätmed	0,00	0,00	0,12	0,00	0,00	0,00	0,18	0,00	0,22	0,00	0,99	0,00
08 04 10	Liimi- ja hermeetikujäätmed, mida ei ole nimetatud koodinumbriga 08 04 09*	0,46	0,00	0,08	0,00	0,00	0,00	0,10	0,00	0,56	0,00	0,00	0,06

Jäätmekood	Jäätmete nimetus	2012		2013		2014		2015		2016		2017	
		Ette- võtetest	Maja- pidamis- test	Ette- võtetest	Maja- pidamis- test	Ette- võtetest	Maja- pidamis- test	Ette- võtetest	Maja- pidamis- test	Ette- võtetest	Maja- pidamis- test	Ette- võtetest	Maja- pidamis- test
08 05 01*	Isotsüanaadijäätmed	2,81	0,00	4,56	0,00	3,71	0,00	3,09	0,00	9,38	0,00	2,31	0,00
09 01 03*	Lahustitel põhinevate ilmutite lahused	7,55	0,00	18,49	0,00	0,00	0,00	0,00	0,00	0,00	0,00	0,00	0,00
09 01 04*	Kinnistilahused	0,68	0,00	0,44	0,00	0,35	0,00	0,94	0,00	0,00	0,00	0,00	0,00
10 01 01	Koldetuhk, räbu ja katlatuhk (välja arvatud koodinumbri 10 01 04* nimetatud katlatuhk ning koodinumbritega 10 01 96* ja 10 01 97* nimetatud jäätmed)	528,22	1,60	1586,87	3,30	1153,42	0,32	1069,68	0,46	1325,08	0,00	1147,83	0,40
10 01 03	Turba ja töötlemata puidu põletamisel tekkinud lendtuhk	4425,62	0,00	3058,60	0,00	3065,85	0,00	3264,60	0,00	3005,78	0,00	2364,70	0,00
10 09 99 01	Malmivalujäätmed	2,54	0,00	0,00	0,00	0,00	0,00	0,00	0,00	0,00	0,00	0,00	0,00
10 11 12	Klaasijäätmed, mida ei ole nimetatud koodinumbri 10 11 11*	0,00	0,00	0,00	0,00	0,00	0,00	0,00	0,00	2,50	0,00	30,00	0,00
10 12 08	Keraamiliste materjalide, telliste, plaatide ja ehitustoodete jäätmed (päras- termilist töötlemist)	0,00	0,00	0,00	0,00	0,00	0,00	0,00	0,00	0,00	0,00	110,00	0,00
11 01 09*	Ohtlike aineid sisaldavad setted ja filtrikoogid	0,00	0,00	0,00	0,00	6,52	0,00	15,96	0,00	12,39	0,00	5,11	0,00
11 01 98*	Muud ohtlike aineid sisaldavad jäätmed	0,08	0,00	0,00	0,00	6,95	0,00	7,91	0,00	12,72	0,00	15,95	0,00
12 01 01	Mustmetalliviilmed ja -treilaastud	546,99	0,00	961,79	2,25	895,53	2,71	758,40	0,16	1203,99	0,24	873,45	22,21
12 01 02	Mustmetallitolm ja -kübemed	0,00	0,00	0,00	0,00	0,00	0,00	0,00	0,00	0,00	0,00	0,00	25,43
12 01 03	Värvilise metalli viilmed ja treilaastud	0,15	0,00	0,00	0,00	0,00	0,01	1,49	0,03	0,86	0,33	3,03	0,42
12 01 04	Värvilise metalli tolmu ja kübemed	0,01	0,00	0,00	0,00	0,00	0,00	0,00	0,00	0,00	0,00	0,00	0,00
12 01 05	Plasti hõõvli- ja treilaastud	0,00	0,00	0,00	3,24	0,00	0,00	0,00	0,00	5,65	0,00	47,45	0,00
12 01 06*	Halogeene sisaldavad mineraalõlipõhised metallitöötusõlijäätmed (välja arvatud emulsioonid ja lahused)	0,00	0,00	0,00	0,00	0,42	0,00	0,40	0,00	0,00	0,00	0,00	0,00

Jäätmekood	Jäätmete nimetus	2012		2013		2014		2015		2016		2017	
		Ette- võtetest	Maja- pidamis- test	Ette- võtetest	Maja- pidamis- test	Ette- võtetest	Maja- pidamis- test	Ette- võtetest	Maja- pidamis- test	Ette- võtetest	Maja- pidamis- test	Ette- võtetest	Maja- pidamis- test
12 01 09*	Halogeenivabad metallitöötlemiseemulsiooni- ja -lahusejäätmed	0,00	0,00	0,00	0,00	0,00	0,00	0,00	0,00	0,00	0,00	0,17	0,00
13 01 10*	Mineraalõlipõhised kloorimata hüdraulikaõlid	0,00	0,00	0,01	0,00	-0,01	0,00	0,00	0,00	0,00	0,00	0,00	0,00
13 01 13*	Muud hüdraulikaõlid	0,00	0,00	0,00	0,00	0,00	0,00	0,00	0,00	0,00	0,00	0,02	0,00
13 02 05*	Mineraalõlipõhised kloorimata mootori-, käigukasti- ja määrdeõlid	0,00	0,00	0,24	0,00	3,60	0,00	55,10	0,00	-0,23	0,00	0,13	0,00
13 02 06*	Sünteesilised mootori-, käigukasti- ja määrdeõlid	16,62	1,73	13,21	1,73	27,06	2,93	36,29	3,01	10,45	2,39	44,98	2,59
13 02 08*	Muud mootori-, käigukasti- ja määrdeõlid	64,19	0,22	62,70	0,13	60,30	0,05	79,49	0,24	103,87	0,00	93,97	0,19
13 03 06*	Mineraalõlipõhised klooritud isolatsioon- ja soojusvahetusõlid, mida ei ole nimetatud koodinumbriga 13 03 01*	0,00	0,00	0,00	0,00	0,80	0,00	0,00	0,00	0,00	0,00	0,00	0,00
13 03 10*	Muud isolatsioon- ja soojusvahetusõlid	16,10	0,00	0,00	0,00	0,00	0,00	0,00	0,00	0,00	0,00	0,00	0,00
13 04 02*	Sadamates laevadelt vastuvõetud pilsivesi	6,50	0,00	15,76	0,00	21,86	0,00	47,18	0,00	62,56	0,00	85,61	0,00
13 05 02*	Õlipüünisesetted	12,24	0,00	0,00	0,00	0,90	0,00	0,00	0,00	0,00	0,00	2,30	0,00
13 05 06*	Õlipüünistes lahutatud õli	0,00	0,00	0,00	0,00	0,00	0,00	0,00	0,00	11,62	0,00	38,93	0,00
13 05 07*	Õlipüünistes lahutatud õline vesi	24,38	0,00	0,00	0,00	2,22	0,00	1,02	0,00	9,72	0,00	0,18	0,00
13 07 01*	Kütteõli ja diislikütus	0,00	0,00	0,35	0,00	0,32	0,00	0,36	0,00	0,11	0,00	0,00	0,00
13 07 02*	Bensiin	0,00	0,00	0,25	0,00	0,22	0,00	0,32	0,00	0,12	0,00	0,01	0,00
13 07 03*	Muud kütused (sealhulgas kütusesegud)	0,03	0,15	0,05	1,72	0,19	0,15	0,05	0,10	0,50	0,58	0,74	0,25
13 08 02*	Muud emulsioonid	0,20	0,00	0,00	0,00	0,33	0,00	0,00	0,00	0,79	0,45	1,56	1,13
14 06 01*	Klorofluorosüsivesinikud, HCFC-, HFC-ained	0,00	0,00	0,00	0,00	0,10	0,00	0,00	0,00	0,00	0,00	0,00	0,00
14 06 02*	Muud halogeenitud lahustid ja lahustisegud	0,85	0,00	0,86	0,00	0,00	0,00	0,81	0,00	0,95	0,00	0,00	0,00
14 06 03*	Muud lahustid ja lahustisegud	2,56	0,00	1,88	0,00	1,16	0,00	1,67	0,00	1,02	0,00	0,85	0,00

Jäätmekood	Jäätmete nimetus	2012		2013		2014		2015		2016		2017	
		Ette- võtetest	Maja- pidamis- test	Ette- võtetest	Maja- pidamis- test	Ette- võtetest	Maja- pidamis- test	Ette- võtetest	Maja- pidamis- test	Ette- võtetest	Maja- pidamis- test	Ette- võtetest	Maja- pidamis- test
15 01 01	Paber- ja kartongpakendid	2592,22	318,85	1948,00	520,86	2176,17	443,00	2649,91	326,98	2306,63	174,65	1558,37	979,23
15 01 02	Plastpakendid	1318,99	52,47	696,86	52,50	471,02	45,74	674,49	49,88	3117,11	6,16	1968,94	172,42
15 01 03	Puitpakendid	397,93	12,04	291,21	0,00	182,60	0,44	36,14	0,42	439,00	0,32	469,82	15,61
15 01 04	Metallpakendid	407,14	0,00	392,45	4,79	346,95	2,20	260,66	0,96	471,02	2,19	301,63	128,48
15 01 06	Segapakendid	103,89	323,26	100,96	901,93	107,50	676,73	98,53	569,59	106,76	681,38	136,21	534,93
15 01 07	Klaaspakendid	977,19	143,56	589,34	293,70	357,21	136,10	753,80	112,53	375,65	123,69	349,53	187,09
15 01 10 01*	Ohtlike aineid sisaldavad või nendega saastunud metallpakendid	0,74	0,00	0,42	0,00	0,10	0,13	0,49	0,00	3,59	0,00	1,85	0,97
15 01 10*	Ohtlike aineid sisaldavad või nendega saastatud pakendid	9,16	1,86	12,28	2,07	20,29	1,60	24,53	1,61	46,22	1,48	17,62	2,84
15 02 02*	Ohtlike ainetega saastatud absorbendid, puhastuskaltsud, filtermaterjalid (sealhulgas nimistus mujal nimetamata õlifiltrid) ja kaitseriietus	14,55	0,05	15,05	0,09	15,60	0,08	15,84	0,00	14,75	0,16	14,71	0,78
15 02 03	Absorbendid, puhastuskaltsud, filtermaterjalid ja kaitseriietus, mida ei ole nimetatud koodinumbriga 15 02 02*	0,00	0,00	0,00	0,00	0,00	0,00	0,00	0,00	0,00	0,00	0,02	0,02
16 01 03	Vanarehvid	164,21	0,21	68,05	0,12	61,27	0,18	54,24	0,23	56,16	30,05	2,22	2,31
16 01 03 01	M1 ja N1 kategooria mootorsõidukite vanarehvid	138,32	0,83	120,69	1,19	76,67	1,76	270,87	6,28	67,20	2,38	224,05	27,32
16 01 03 02	Muud vanarehvid, sealhulgas haagiste rehvid, mida ei ole nimetatud koodinumbritega 16 01 03 01, 16 01 03 03 ja 16 01 03 04	26,22	0,00	12,60	0,00	4,62	0,00	3,05	0,00	8,40	0,00	1,92	0,00
16 01 03 03	M2, M3, N2 ja N3 kategooria mootorsõidukite vanarehvid	5,50	0,00	6,00	0,00	7,00	0,00	17,40	0,00	80,57	0,00	150,28	3,25
16 01 03 04	Erisõidukite ja põllumajandusmasinate vanarehvid	0,00	0,00	0,40	0,00	0,10	0,00	0,00	0,00	0,00	0,00	21,13	0,80
16 01 04 01*	M1 ja N1 kategooria romusõidukid	50,09	10,67	1,32	11,73	33,92	13,21	14,58	20,42	166,78	25,40	35,58	165,73
16 01 04*	Romusõidukid	0,00	0,00	12,80	2,28	39,00	4,85	5,50	3,70	0,00	2,44	0,00	1,99

Jäätmekood	Jäätmete nimetus	2012		2013		2014		2015		2016		2017	
		Ette- võtetest	Maja- pidamis- test	Ette- võtetest	Maja- pidamis- test	Ette- võtetest	Maja- pidamis- test	Ette- võtetest	Maja- pidamis- test	Ette- võtetest	Maja- pidamis- test	Ette- võtetest	Maja- pidamis- test
16 01 06	Romusõidukid, mis ei sisalda vedelikke ega ohtlikke osi	3,93	0,00	36,67	33,79	25,06	56,76	11,74	62,32	65,82	5,61	0,23	0,00
16 01 06 01	M1 ja N1 kategooria romusõidukid, mis ei sisalda vedelikke ega ohtlikke osi	201,72	0,00	278,31	0,00	480,20	0,00	402,98	0,00	712,81	0,00	500,73	25,92
16 01 07*	Õlifiltrid	9,74	0,18	11,77	0,28	14,30	0,11	13,09	0,28	15,09	0,13	17,32	1,14
16 01 10*	Lõhkemisohtlikud osad (näiteks turvapadjad)	0,00	0,00	0,00	0,00	0,20	0,00	0,17	0,00	0,09	0,00	0,05	0,00
16 01 13*	Pidurivedelikud	0,00	0,00	0,02	0,02	-0,02	0,00	0,00	0,07	0,00	0,08	0,00	0,06
16 01 14*	Ohtlike aineid sisaldavad antifriisid	0,59	0,17	0,72	0,29	2,58	0,39	3,02	0,39	1,83	0,54	3,27	0,43
16 01 17	Mustmetallid	43,44	0,00	90,19	47,18	47,73	6,46	175,82	0,00	64,83	104,65	99,38	152,80
16 01 18	Värvilised metallid	0,00	0,00	11,70	0,04	1,05	0,51	0,61	1,05	6,06	0,80	4,45	0,85
16 01 18 01	Vask ja vasesulamid	5,38	0,00	-0,01	0,00	0,00	0,00	0,05	0,00	0,48	0,00	0,26	0,00
16 01 18 02	Alumiinium ja alumiiniumisulamid	0,54	0,00	0,90	4,52	0,00	0,00	31,09	0,00	32,52	0,00	150,62	0,00
16 01 19	Plastid	27,31	0,34	29,09	0,80	18,43	0,55	30,43	0,74	13,63	1,37	45,08	2,97
16 01 20	Klaas	4,83	0,00	12,71	0,00	3,54	0,00	-1,63	0,00	3,85	0,04	3,93	9,95
16 01 21 02*	Ohtlike aineid sisaldavad mootorsõidukite katalüsaatorseadmed	0,00	0,00	0,03	0,00	0,02	0,00	0,09	0,00	0,12	0,00	0,09	0,00
16 01 21*	Ohtlikud osad, mida ei ole nimetatud koodinumbritega 16 01 07* kuni 16 01 11*, 16 01 13* ja 16 01 14*	0,00	0,00	0,00	0,00	0,00	0,00	0,09	0,00	0,09	0,00	0,06	0,00
16 01 22	Nimistus mujal nimetamata osad	0,00	0,00	0,00	0,00	0,00	0,00	0,00	0,00	0,00	0,00	1,67	0,00
16 01 22 01	Mootorsõidukite katalüsaatorseadmed, mida ei ole nimetatud jäätmekoodiga 16 01 21 02*	0,45	0,04	0,00	0,00	0,00	0,00	0,00	0,00	0,40	0,00	0,20	0,00
16 01 99	Nimistus mujal nimetamata jäätmed	0,00	0,00	0,00	0,00	0,00	0,00	0,00	0,00	4,26	0,00	0,72	0,00
16 02 09*	PCB-sid sisaldavad trafod ja kondensaatorid	2,63	0,00	10,35	0,00	0,00	0,00	0,00	0,00	0,00	0,00	0,00	0,00
16 02 13 01*	Ohtlike osi sisaldavad kasutuselt kõrvaldatud	15,13	0,00	45,70	0,00	36,27	0,00	5,82	0,00	17,68	0,00	9,82	0,00

Jäätmekood	Jäätmete nimetus	2012		2013		2014		2015		2016		2017	
		Ette- võtetest	Maja- pidamis- test	Ette- võtetest	Maja- pidamis- test	Ette- võtetest	Maja- pidamis- test	Ette- võtetest	Maja- pidamis- test	Ette- võtetest	Maja- pidamis- test	Ette- võtetest	Maja- pidamis- test
	metallseadmed, mida ei ole nimetatud koodinumbritega 16 02 09, 16 02 10 01, 16 02 11 01, 16 02 12 01												
16 02 13 05*	Ohtlike osi sisaldavad kasutuselt kõrvaldatud valgustusseadmed, mida ei ole nimetatud koodinumbritega 16 02 09* kuni 16 02 12*	0,00	0,00	0,00	0,00	0,00	0,00	0,00	0,00	0,00	0,00	0,00	0,00
16 02 14	Kasutuselt kõrvaldatud seadmed, mida ei ole nimetatud koodinumbritega 16 02 09* kuni 16 02 13*	0,55	0,00	2,28	0,43	7,90	0,00	0,85	0,00	0,43	0,00	0,00	0,00
16 02 14 01	Kasutuselt kõrvaldatud metallseadmed, mida ei ole nimetatud koodinumbritega 16 02 09, 16 02 10 01, 16 02 11 01, 16 02 12 01, 16 02 13 01	16,22	0,00	0,00	0,00	44,70	0,00	20,36	0,00	33,10	0,33	37,23	11,58
16 02 15 09*	Elektri- ja elektroonikaseadmete trükkplaadid	0,00	0,00	0,00	0,00	0,00	0,00	0,02	0,00	0,00	0,00	0,00	0,00
16 02 15 11*	Ohtlike aineid sisaldavad printerite tahma-, tooneri- ja tindikassetid	0,04	0,00	0,23	0,00	0,05	0,00	0,00	0,00	0,09	0,00	0,03	0,00
16 02 16	Kasutuselt kõrvaldatud seadmetelt eemaldatud osad, mida ei ole nimetatud koodinumbri 16 02 15*	2,73	1,20	10,53	5,40	50,74	7,29	0,00	0,00	1,66	0,00	0,27	3,32
16 02 16 01	Kasutuselt kõrvaldatud seadmetelt eemaldatud mustmetallosad, mida ei ole nimetatud koodinumbri 16 02 15 01	0,00	0,00	0,00	0,00	0,00	0,00	0,00	0,00	5,08	0,00	9,20	0,00
16 02 16 07	Kasutuselt kõrvaldatud seadmetelt eemaldatud segametallidest osad, mida ei ole nimetatud koodinumbri 16 02 15 06	0,00	0,00	0,00	0,00	0,00	0,00	33,98	3,24	20,91	3,44	0,00	0,33

Jäätmekood	Jäätmete nimetus	2012		2013		2014		2015		2016		2017	
		Ette- võtetest	Maja- pidamis- test	Ette- võtetest	Maja- pidamis- test	Ette- võtetest	Maja- pidamis- test	Ette- võtetest	Maja- pidamis- test	Ette- võtetest	Maja- pidamis- test	Ette- võtetest	Maja- pidamis- test
16 06 05	Muud patareid ja akud	0,00	0,12	0,00	0,00	0,00	0,05	0,00	0,00	0,00	0,00	0,00	0,18
16 07 08*	Õli sisaldavad jäätmed	247,98	0,00	231,17	0,00	273,12	0,00	177,29	0,00	229,29	0,00	303,63	0,08
17 01 01	Betoon	80,94	22,23	1322,82	5,50	1389,58	22,48	1032,51	45,02	2722,38	164,06	17282,62	70,10
17 01 02	Tellised	233,78	113,59	301,08	75,02	500,40	193,25	552,08	280,77	2389,67	567,09	10667,13	381,90
17 01 03	Plaadid ja keraamikatooted	0,00	0,35	0,60	0,00	0,00	0,10	0,00	0,94	22,00	0,00	160,14	2,14
17 01 07	Betooni-, tellise-, plaadi- või keraamikatootesegud, mida ei ole nimetatud koodinumbriga 17 01 06*	200,51	72,68	505,53	204,15	730,33	150,13	62,84	31,83	749,00	18,20	12766,38	9,84
17 02 01	Puit	125,73	17,44	69,95	1,82	96,78	0,40	913,51	17,40	495,11	35,92	1109,10	51,38
17 02 02	Klaas	11,42	0,00	0,16	0,00	0,00	0,00	0,00	0,00	2,44	25,17	13,59	37,91
17 02 03	Plastid	5,17	0,00	3,28	0,00	7,50	0,00	0,92	0,00	0,00	0,00	64,26	0,21
17 02 04*	Ohtlike aineid sisaldavad või nendega saastatud puit, klaas ja plastid	0,00	0,00	0,00	0,00	49,70	0,00	0,00	0,00	87,72	0,00	426,16	0,00
17 03 02	Bituumenitaolised segud, mida ei ole nimetatud koodinumbriga 17 03 01*	133,12	0,00	4896,48	0,00	1312,24	0,00	1000,00	0,00	1897,96	0,00	1015,92	6,30
17 04 01	Vask, pronks, valgevask	69,52	1,06	132,71	14,41	108,99	10,48	108,06	7,69	172,48	8,93	126,41	28,71
17 04 02	Alumiinium	224,87	1,13	253,61	19,32	206,19	17,53	207,80	18,28	297,11	14,75	292,96	68,10
17 04 03	Plii	0,18	0,40	0,80	3,00	0,01	0,32	3,02	0,55	1,81	0,06	0,38	5,45
17 04 04	Tsink	0,07	0,00	3,14	1,28	0,56	0,01	0,00	0,00	0,14	0,00	0,00	0,25
17 04 05	Raud ja teras	2795,82	82,70	4064,10	660,27	4053,90	621,53	4339,86	455,27	5346,79	366,23	5961,17	1938,01
17 04 05 01	Raudteerööpad	0,00	0,00	23,72	0,00	0,00	0,00	0,00	0,00	0,00	0,00	0,00	0,00
17 04 06	Tina	3,45	0,00	1,55	0,00	1,46	0,00	2,12	0,00	1,31	0,00	0,23	0,00
17 04 07	Metallisevad	29,22	0,15	11,77	2,47	43,39	0,04	24,36	0,00	72,04	0,16	-3,36	0,00
17 04 11	Kaablid, mida ei ole nimetatud koodinumbriga 17 04 10*	0,00	0,00	57,69	0,00	14,19	0,00	0,00	0,00	0,83	0,00	0,60	0,00
17 04 11 01	Polümeersedest või muust materjalist isolatsioonikihiga kaetud vaskaablid või elektrijuhtmed	0,00	0,00	0,91	0,00	1,30	0,00	0,00	0,00	0,30	0,00	0,01	0,02
17 04 11 02	Polümeersedest või muust materjalist isolatsioonikihiga	0,00	0,00	0,26	0,00	0,80	0,00	0,92	0,00	10,44	0,00	7,09	0,13

Jäätmekood	Jäätmete nimetus	2012		2013		2014		2015		2016		2017	
		Ette- võtetest	Maja- pidamis- test	Ette- võtetest	Maja- pidamis- test	Ette- võtetest	Maja- pidamis- test	Ette- võtetest	Maja- pidamis- test	Ette- võtetest	Maja- pidamis- test	Ette- võtetest	Maja- pidamis- test
	kaetud alumiiniumkaablid või elektrijuhtmed												
17 04 11 04	Isolatsioonita alumiiniumkaablid või elektrijuhtmed	0,00	0,00	0,00	0,00	0,00	0,00	66,96	0,00	141,18	0,00	61,01	0,00
17 05 03*	Ohtlike aineid sisaldavad kivid ja pinnas	1,91	0,11	0,53	0,00	0,04	0,00	11,91	0,00	0,00	0,00	0,00	0,00
17 05 04	Kivid ja pinnas, mida ei ole nimetatud koodinumbriga 17 05 03*	385,72	0,00	0,00	0,00	1270,04	0,00	385,44	0,00	1231,80	190,00	2199,85	15,60
17 05 05*	Ohtlike aineid sisaldav süvenduspinnas	0,00	0,00	0,00	0,00	0,00	0,00	0,00	0,00	0,00	0,00	8,68	0,00
17 05 06	Süvenduspinnas, mida ei ole nimetatud koodinumbriga 17 05 05*	0,00	0,00	0,00	0,00	0,00	0,00	0,00	0,00	12,54	0,00	26,20	6,98
17 05 08	Teetammitäitematerjal, mida ei ole nimetatud koodinumbriga 17 05 07*	0,00	0,00	0,00	0,00	0,00	0,00	434,00	0,00	260,00	0,00	355,00	0,00
17 06 01*	Asbesti sisaldavad isolatsioonimaterjalid	0,88	0,00	0,00	0,00	0,00	0,00	7,36	0,00	1,38	0,00	0,00	0,02
17 06 04	Isolatsioonimaterjalid, mida ei ole nimetatud koodinumbritega 17 06 01* ja 17 06 03*	0,00	0,00	0,00	0,00	0,00	0,00	0,00	0,00	17,00	0,00	5,20	0,00
17 06 05*	Asbesti sisaldavad ehitusmaterjalid	268,49	50,65	181,83	68,28	664,26	103,28	118,70	158,57	125,16	166,25	190,45	122,04
17 08 02	Kipsipõhised ehitusmaterjalid, mida ei ole nimetatud koodinumbriga 17 08 01*	5,96	5,30	42,97	2,30	1,42	2,08	3,12	1,30	22,36	5,60	13,40	6,28
17 09 04	Ehitus- ja lammutussegapraht, mida ei ole nimetatud koodinumbritega 17 09 01*, 17 09 02* ja 17 09 03*	3192,06	597,43	4028,76	611,40	4518,66	824,10	4133,56	704,78	5192,54	1222,77	9373,99	1452,96
18 01 02	Kehaosad ja elundid, sealhulgas veresäilituskotid ja konservveri (välja arvatud koodinumbriga 18 01 03* nimetatud jäätmed)	3,33	0,00	1,76	0,00	1,66	0,00	2,56	0,00	2,52	0,00	0,80	0,00

Jäätmekood	Jäätmete nimetus	2012		2013		2014		2015		2016		2017	
		Ette- võtetest	Maja- pidamis- test	Ette- võtetest	Maja- pidamis- test	Ette- võtetest	Maja- pidamis- test	Ette- võtetest	Maja- pidamis- test	Ette- võtetest	Maja- pidamis- test	Ette- võtetest	Maja- pidamis- test
18 01 03*	Jäätmed, mida peab nakkuse vältimiseks koguma ja kõrvaldama erinõuete kohaselt	25,57	0,05	29,89	0,05	31,97	0,02	34,90	0,08	30,77	0,04	32,71	0,09
18 01 06*	Ohtlikest ainetest koosnevad või neid sisaldavad kemikaalid	1,09	0,01	1,22	0,02	1,35	0,03	1,09	0,28	1,09	0,35	1,47	0,42
18 01 08*	Tsütotoksilised ja tsütostaatilised ravimid	0,00	0,00	0,00	0,00	0,05	0,00	0,24	0,00	0,27	0,00	0,27	0,00
18 01 96*	Psühhotroopse ja narkootilise toimega ravimid	0,00	0,00	0,00	0,00	0,00	0,00	0,03	0,00	0,00	0,00	0,00	0,00
18 01 98*	Sortimata ravimikogumid	0,05	0,00	0,07	0,00	0,11	0,00	0,06	0,00	0,24	0,00	0,30	0,17
18 02 02*	Jäätmed, mida peab nakkuse vältimiseks koguma ja kõrvaldama erinõuete kohaselt	0,05	0,00	0,06	0,00	0,07	0,00	0,09	0,00	0,09	0,00	0,08	0,01
19 01 12	Koldetuhk ja räbu, mida ei ole nimetatud koodinumbriga 19 01 11*	0,00	0,00	0,00	0,00	1,82	0,00	2,50	0,00	2,40	0,00	0,00	0,00
19 02 04*	Vähemalt üht liiki ohtlike jäätmeid sisaldavad eelsegatud jäätmed	92,04	0,00	0,00	0,00	0,00	0,00	0,00	0,00	0,00	0,00	0,00	0,00
19 02 08*	Ohtlike aineid sisaldavad vedelad põlevjäätmed	0,00	0,00	0,00	0,00	0,00	0,00	0,00	0,00	0,00	0,00	23,42	0,00
19 05 99	Nimistus mujal nimetamata jäätmed	0,00	0,00	0,00	0,00	0,00	0,00	0,00	0,00	27837,34	0,00	24243,08	0,00
19 08 02	Liivapüüisese	0,00	0,00	0,00	0,00	0,00	0,00	8,30	0,00	20,98	0,00	37,54	7,38
19 08 05	Olmereovee puhastussetted	3847,20	0,00	6841,90	0,00	9523,32	0,00	5419,66	0,00	2957,43	0,00	3263,28	5,08
19 10 02	Värviliste metallide jäätmed	0,00	0,00	0,00	0,00	0,00	0,00	4,35	0,00	0,00	0,00	0,00	0,00
19 12 01	Paber ja kartong	4,00	0,00	0,00	0,06	0,00	0,00	0,00	0,00	0,00	0,00	190,96	0,00
19 12 02	Mustmetallid	5991,78	0,00	5744,95	0,00	6243,01	0,16	4749,82	0,00	4743,66	0,00	5496,61	0,00
19 12 03	Värvilised metallid	0,00	0,00	0,00	0,00	0,00	0,00	4,64	0,00	0,18	0,00	5,18	0,00
19 12 03 01	Vask ja vasesulamid	126,34	0,00	163,31	0,00	150,46	0,00	101,50	0,00	134,00	0,00	118,36	0,00
19 12 03 02	Alumiinium ja alumiiniumsulamid	190,18	0,00	177,88	0,00	156,93	0,00	248,00	0,00	286,00	0,00	407,92	0,00
19 12 03 03	Plii ja pliiisulamid	4,99	0,00	11,18	0,00	6,00	0,00	8,92	0,00	1,60	0,00	4,87	0,00
19 12 03 04	Muud värvilised metallid ja nende sulamid	1,89	0,00	2,50	0,00	0,31	0,00	0,00	0,00	40,00	0,00	48,04	0,00
19 12 03 05	Segametallid	27,76	0,00	27,41	0,00	31,40	0,00	45,93	0,00	9,07	0,00	0,00	0,00

Jäätmekood	Jäätmete nimetus	2012		2013		2014		2015		2016		2017	
		Ette- võtetest	Maja- pidamis- test	Ette- võtetest	Maja- pidamis- test	Ette- võtetest	Maja- pidamis- test	Ette- võtetest	Maja- pidamis- test	Ette- võtetest	Maja- pidamis- test	Ette- võtetest	Maja- pidamis- test
19 12 04	Plastid ja kummi	8,05	0,40	2,16	0,00	30,12	0,00	77,16	0,00	52,70	0,00	0,00	0,34
19 12 05	Klaas	4,92	0,00	0,00	0,00	0,00	0,64	0,00	0,00	0,70	0,00	0,00	0,00
19 12 07	Puit, mida ei ole nimetatud koodinumbriga 19 12 06*	108,01	0,00	6,78	0,00	7,30	0,00	0,00	0,00	0,00	0,00	10,88	7,66
19 12 09	Mineraaljäätmel (näiteks liiv, kivid)	0,00	0,00	0,00	0,00	27,50	0,00	23,82	0,00	5693,83	0,00	10869,35	0,00
19 12 12	Muud jäätmete mehaanilise töötlemise jäägid (sealhulgas materjalisegud), mida ei ole nimetatud koodinumbriga 19 12 11*	416,53	0,00	156,19	0,00	182,47	0,00	20483,15	0,00	34982,88	0,00	27458,97	0,76
19 12 98	Vaid tavajäätmetest koosnevad tootmisjäätmete, välja arvatud olmejäätmed, segud (segatavajäätmed)	2,26	0,00	8,34	0,00	0,44	0,00	12,21	0,00	1,44	0,00	1,62	0,00
20 01 01	Paber ja kartong	1588,92	200,68	1043,48	227,92	497,04	237,76	458,15	193,96	312,59	142,48	345,88	315,37
20 01 02	Klaas	14,57	22,72	31,14	20,78	13,74	27,60	12,36	26,71	6,94	0,00	0,00	0,00
20 01 08	Biolagunevad köögi- ja sööklajajäätmed	86,34	11,17	76,89	1,13	125,04	0,54	161,15	0,45	17,59	0,00	0,25	18,37
20 01 10	Rõivad	2,32	2,04	1,66	0,96	0,54	2,58	0,38	3,03	2,30	2,26	0,06	4,92
20 01 11	Tekstiilid	2,32	0,01	0,54	0,40	0,00	0,00	48,38	0,00	9,00	0,00	0,00	0,00
20 01 13*	Lahustid	0,12	0,34	2,25	0,32	0,44	0,08	0,36	0,13	0,33	0,31	0,26	0,34
20 01 14*	Happed	0,40	0,26	0,27	0,16	0,35	0,08	0,30	0,52	0,19	0,24	0,25	0,24
20 01 15*	Leelised	0,12	0,03	0,07	0,09	0,11	0,13	0,05	0,16	0,12	0,42	0,20	0,14
20 01 17*	Fotokemikaalid	0,00	0,00	0,05	0,00	0,00	0,07	0,00	0,00	0,00	0,00	0,07	0,02
20 01 19*	Pestitsiidid	0,44	0,15	0,01	0,39	0,20	0,25	0,00	0,11	0,00	0,07	0,00	0,27
20 01 21*	Luminestsentslambid ja muud elavhõbedat sisaldavad jäätmed	2,32	0,93	3,05	0,77	3,31	0,44	4,56	0,84	3,99	0,86	3,32	0,69
20 01 23 01*	Klorofluorosüvesinikke sisaldavad kasutuselt kõrvaldatud suured kodumasinad	0,64	28,67	1,53	30,52	4,31	32,59	4,30	38,63	1,64	54,57	4,10	65,51
20 01 23*	Klorofluorosüvesinikke sisaldavad kasutuselt kõrvaldatud seadmed	0,00	0,00	0,00	0,00	0,00	0,00	0,00	0,00	0,32	0,00	0,00	0,00

Jäätmekood	Jäätmete nimetus	2012		2013		2014		2015		2016		2017	
		Ette- võtetest	Maja- pidamis- test	Ette- võtetest	Maja- pidamis- test	Ette- võtetest	Maja- pidamis- test	Ette- võtetest	Maja- pidamis- test	Ette- võtetest	Maja- pidamis- test	Ette- võtetest	Maja- pidamis- test
20 01 25	Toiduõli ja -rasv	2,05	0,00	2,70	0,00	3,94	0,00	1,98	0,00	3,44	0,00	0,80	3,95
20 01 26*	Õli ja rasv, mida ei ole nimetatud koodinumbriga 20 01 25	0,04	0,03	0,04	0,06	0,01	0,01	0,12	0,00	0,60	0,11	0,95	0,01
20 01 27*	Ohtlikke aineid sisaldavad värvid, trükivärvid, liimid ja vaigud	25,81	15,01	17,39	14,83	22,81	11,10	41,69	17,72	53,84	16,36	66,58	20,31
20 01 29*	Ohtlikke aineid sisaldavad pesuained	0,12	0,31	0,76	0,27	0,62	0,13	4,76	1,01	4,47	0,78	3,31	1,11
20 01 33*	Koodinumbritega 16 06 01*, 16 06 02* ja 16 06 03* nimetatud patareid ja akud ning sortimata patarei- ja akukogumid, mille hulgas on selliseid patareisid või akusid	1,99	0,35	1,82	0,36	1,51	1,10	5,83	1,61	2,23	1,18	0,87	1,01
20 01 35 01*	Ohtlikke osi sisaldavad kasutuselt kõrvaldatud suured kodumasinad, mida ei ole nimetatud koodinumbritega 20 01 21* ja 20 01 23*	0,60	0,17	0,09	0,12	0,00	0,00	0,04	0,26	3,19	1,80	0,18	0,09
20 01 35 02*	Ohtlikke osi sisaldavad kasutuselt kõrvaldatud väikesed kodumasinad, mida ei ole nimetatud koodinumbritega 20 01 21* ja 20 01 23*	0,64	0,26	0,10	3,96	0,89	1,51	0,15	0,30	0,45	1,70	1,45	8,45
20 01 35 03*	Ohtlikke osi sisaldavad kasutuselt kõrvaldatud infotehnoloogia- ja kommunikatsiooniseadmed, mida ei ole nimetatud koodinumbritega 20 01 21* ja 20 01 23*	13,20	27,58	10,93	14,46	20,70	9,73	25,73	15,48	27,40	13,17	19,96	5,75
20 01 35 04*	Ohtlikke osi sisaldavad kasutuselt kõrvaldatud tavatarbijatele määratud seadmed, mida ei ole nimetatud koodinumbritega 20 01 21* ja 20 01 23*	3,59	6,67	16,15	20,31	33,30	25,83	39,33	32,83	34,56	61,54	8,88	48,28

Jäätmekood	Jäätmete nimetus	2012		2013		2014		2015		2016		2017	
		Ette- võtetest	Maja- pidamis- test	Ette- võtetest	Maja- pidamis- test	Ette- võtetest	Maja- pidamis- test	Ette- võtetest	Maja- pidamis- test	Ette- võtetest	Maja- pidamis- test	Ette- võtetest	Maja- pidamis- test
20 01 35 06*	Ohtlike osi sisaldavad kasutuselt kõrvaldatud elektri- ja elektroonikatööriistad (välja arvatud suured paiksed tööstuslikud tööriistad), mida ei ole nimetatud koodinumbritega 20 01 21* ja 20 01 23*	0,43	0,00	0,00	0,00	0,00	0,00	0,00	0,00	0,00	0,00	0,71	0,00
20 01 35 08*	Ohtlike osi sisaldavad kasutuselt kõrvaldatud meditsiiniseadmed (välja arvatud kõik implantaadid ja nakatunud tooted), mida ei ole nimetatud koodinumbritega 20 01 21* ja 20 01 23*	0,00	0,00	0,00	0,00	0,00	0,00	0,00	0,00	0,00	0,00	0,02	0,00
20 01 35*	Ohtlike osi sisaldavad kasutuselt kõrvaldatud elektri- ja elektroonikaseadmed, mida ei ole nimetatud koodinumbritega 20 01 21* ja 20 01 23*	8,29	0,00	1,55	0,00	0,55	0,00	0,06	0,00	1,32	0,00	0,76	0,00
20 01 36	Kasutuselt kõrvaldatud elektri- ja elektroonikaseadmed, mida ei ole nimetatud koodinumbritega 20 01 21*, 20 01 23* ja 20 01 35*	9,16	68,08	4,86	15,40	6,09	20,67	42,85	18,86	37,27	23,18	10,99	42,88
20 01 38	Puit, mida ei ole nimetatud koodinumbriaga 20 01 37*	65,22	24,11	100,21	57,90	85,35	76,77	112,36	54,86	83,90	42,12	75,59	55,28
20 01 39	Plastid	18,76	14,05	29,25	0,61	31,59	0,80	18,11	5,68	67,16	0,60	19,93	5,56
20 01 40	Metallid	0,00	2,82	0,00	3,80	0,00	7,03	0,00	1,85	7,59	5,96	0,00	33,45
20 01 40 05	Muud värvilised metallid ja nende sulamid	0,00	0,05	0,00	0,00	0,00	0,01	0,00	0,00	0,00	0,00	0,00	0,00
20 01 98*	Sortimata ravimikogumid	0,20	0,21	0,24	0,24	0,31	0,17	0,30	0,40	0,35	0,21	0,43	0,25
20 01 99	Nimistus mujal nimetamata muud jäätmed	0,00	0,00	0,00	0,00	0,00	0,00	2,08	0,00	13,80	0,00	0,00	0,00
20 02 01	Biolagunevad jäätmed	480,48	287,92	529,39	510,28	538,75	403,73	746,02	548,30	515,90	441,68	1155,96	831,77
20 02 02	Pinnas ja kivid	22,58	3,92	69,50	40,68	52,02	41,42	55,50	41,98	269,22	44,66	140,14	48,10

Jäätmekood	Jäätmete nimetus	2012		2013		2014		2015		2016		2017	
		Ette- võtetest	Maja- pidamis- test	Ette- võtetest	Maja- pidamis- test	Ette- võtetest	Maja- pidamis- test	Ette- võtetest	Maja- pidamis- test	Ette- võtetest	Maja- pidamis- test	Ette- võtetest	Maja- pidamis- test
20 03 01	Prügi (segaolmejäätmed)	7015,87	6774,09	6145,54	6836,65	6922,18	7239,16	7181,96	7441,79	7375,21	7778,70	5251,92	9646,60
20 03 03	Tänavapühkmed	0,00	0,00	0,00	0,00	0,00	0,00	24,48	0,00	24,88	0,00	0,00	0,00
20 03 07	Suurjäätmed	40,75	57,41	53,65	69,58	34,74	63,76	27,85	72,56	31,11	78,41	28,02	121,38
20 03 98	Prügi (segaolmejäätmete) sortimisjäägid	0,00	0,00	0,00	0,00	0,00	0,00	0,00	0,00	0,00	0,00	498,62	0,00
	KOKKU	51764,65	9402,98	51836,23	11476,87	54404,70	11590,46	68402,02	11444,23	124402,4 1	12702,77	154593,4 0	18151,22

Tabel 5. Korraldatud jäätmeveo esimese piirkonna (endise Audru ja Tõstamaa valla territoorium) jäätmekäitlusteenuse hinnakiri alates 01.09.2017 (AS Ragn-Sells koduleht, 2018).

Jäätmeliik	Mahuti tüüp	Graafikujärgne tühjendus või tühisõit*	Graafikuväline tühjendus (tellimisel)	Konteineri rent (kuu)	Mahuti müük (tk)
	kuni 80 l konteiner	2,09 €	4,18 €	1,93 €	50,00 €
	kuni 140 l konteiner	3,08 €	6,17 €	1,93 €	50,00 €
	kuni 240 l konteiner	3,55 €	7,09 €	2,32 €	65,00 €
	kuni 370 l konteiner	4,76 €	9,52 €	2,87 €	135,00 €
	kuni 600 l konteiner	5,93 €	13,04 €	4,24 €	240,00 €
	kuni 800 l konteiner	6,72 €	13,44 €	4,67 €	245,00 €
	kuni 1500 l konteiner	9,44 €	18,90 €	8,35 €	550,00 €
	kuni 2500 l konteiner	14,65 €	29,30 €	12,11 €	770,00 €
	kuni 4500 l konteiner	25,58 €	51,18 €	14,57 €	1045,00 €

*tühisõit- mahuti puudub, juurdepääs mahutile puudub, mittevastavad jäätmed mahutis

Tabel 6. Korraldatud jäätmeveo teise piirkonna (endise Paikuse valla territoorium) jäätmekäitlusteenuse hinnakiri 01.10.2018 (AS Ragn-Sells koduleht, 2018).

Jäätmeliik	Mahuti tüüp	Graafikujärgne tühjendus või tühisõit	Graafikuväline tühjendus (tellimisel)
Olmejäätmed	tüüp 80 l konteiner	1,14 €	1,72 €
	tüüp 140 l konteiner	1,99 €	2,99 €
	tüüp 240 l konteiner	3,42 €	5,14 €
	tüüp 370 l konteiner	5,28 €	7,92 €
	tüüp 600 l konteiner	8,56 €	12,84 €
	tüüp 660 l konteiner	9,41 €	14,11 €
	tüüp 800 l konteiner	11,40 €	17,10 €
	tüüp 1100 l konteiner	15,68 €	23,53 €
	tüüp 1500 l konteiner	21,38 €	32,08 €
	tüüp 2500 l konteiner	35,64 €	53,46 €
	tüüp 4500 l konteiner	64,15 €	96,23 €

Tabel 7. Korraldatud jäätmeveo teise piirkonna (endise Pärnu linna pk nr 1 territoorium) jäätmekäitlusteenuse hinnakiri alates 01.12.2017 (Ragn-Sells AS, 2018).

Jäätmeliik	Mahuti tüüp	Graafikujärgne tühjendus või tühisõit	Graafikuväline tühjendus (tellimisel)	Mahuti rent (kuu)	Mahuti müük (tk)
Olmejäätmed	50 l jäätmekott	0,62 €	0,72 €	-	0,23 €
	80 l	1,01 €	1,16 €	3,07 €	47,00 €
	140 l	1,76 €	2,03 €	3,07 €	47,00 €
	240 l	3,02 €	3,49 €	3,83 €	59,00 €
	370 l	4,32 €	4,97 €	6,90 €	119,00 €
	600 l	5,24 €	6,03 €	10,42 €	218,00 €
	660 l	5,77 €	6,64 €	10,42 €	218,00 €
	800 l	6,22 €	7,15 €	12,26 €	222,00 €
	1100 l	8,54 €	9,83 €	12,26 €	240,00 €
	1500 l	10,21 €	11,74 €	22,69 €	504,00 €
	2500 l	17,00 €	19,56 €	26,14 €	703,00 €
	4500 l	30,62 €	35,21 €	34,00 €	863,00 €
	5000 l	34,02 €	39,12 €	-	-
	Paber ja kartong	240 l	0,00 €	0,00 €	3,83 €
600 l		0,00 €	0,00 €	10,42 €	218,00 €
800 l		0,00 €	0,00 €	12,26 €	222,00 €
1100 l		0,00 €	0,00 €	12,26 €	240,00 €
1500 l		0,00 €	0,00 €	22,69 €	504,00 €
2500 l		0,00 €	0,00 €	26,14 €	703,00 €
4500 l		0,00 €	0,00 €	34,00 €	863,00 €
Biolagunevad köögi- ja sööklajajäätmed	140 l	0,00 €	0,00 €	3,07 €	47,00 €
	240 l	0,00 €	0,00 €	3,83 €	59,00 €
Biolagunevad aia- ja haljastusjäätmed	150 l kilekott *	0,00 €	0,00 €	-	3,90 €/rull (10 tk rullis)
	140 l	0,00 €	0,00 €	3,07 €	47,00 €
	240 l	0,00 €	0,00 €	3,83 €	59,00 €
	370 l	0,00 €	0,00 €	6,90 €	119,00 €
	600 l	0,00 €	0,00 €	10,42 €	218,00 €
	660 l	0,00 €	0,00 €	10,42 €	218,00 €

*biolagunevast materjalist kilekott, mis täidetuna võib olla kuni 20 kg raske

Tabel 8. Korraldatud jäätmeveo teise piirkonna (endise Pärnu linna pk nr 2 territoorium) jäätmekäitlusteenuse hinnakiri alates 01.12.2017 (AS Ragn-Sells, 2018).

Jäätmeliik	Mahuti tüüp	Graafikujärgne tühjendus või tühisõit	Graafikuväline tühjendus (tellimisel)	Mahuti rent (kuu)	Mahuti müük (tk)
Olmejäätmed	50 l jäätmekott	0,62 €	0,72 €	-	0,23 €
	80 l	1,01 €	1,16 €	3,07 €	47,00 €
	140 l	1,76 €	2,03 €	3,07 €	47,00 €
	240 l	3,02 €	3,49 €	3,83 €	59,00 €
	370 l	4,32 €	4,97 €	6,90 €	119,00 €
	600 l	5,24 €	6,03 €	10,42 €	218,00 €
	660 l	5,77 €	6,64 €	10,42 €	218,00 €
	800 l	6,22 €	7,15 €	12,26 €	222,00 €
	1100 l	8,54 €	9,83 €	12,26 €	240,00 €
	1500 l	10,21 €	11,74 €	22,69 €	504,00 €
	2500 l	17,00 €	19,56 €	26,14 €	703,00 €
	4500 l	30,62 €	35,21 €	34,00 €	863,00 €
	5000 l	34,02 €	39,12 €	-	-
	Paber ja kartong	240 l	0,00 €	0,00 €	3,83 €
600 l		0,00 €	0,00 €	10,42 €	218,00 €
800 l		0,00 €	0,00 €	12,26 €	222,00 €
1100 l		0,00 €	0,00 €	12,26 €	240,00 €
1500 l		0,00 €	0,00 €	22,69 €	504,00 €
2500 l		0,00 €	0,00 €	26,14 €	703,00 €
4500 l		0,00 €	0,00 €	34,00 €	863,00 €
Biolagunevad köögi- ja sööklajajäätmed	140 l	0,00 €	0,00 €	3,07 €	47,00 €
	240 l	0,00 €	0,00 €	3,83 €	59,00 €
Biolagunevad aia- ja haljastusjäätmed	150 l kilekott *	0,00 €	0,00 €	-	3,90 €/rull (10 tk rullis)
	140 l	0,00 €	0,00 €	3,07 €	47,00 €
	240 l	0,00 €	0,00 €	3,83 €	59,00 €
	370 l	0,00 €	0,00 €	6,90 €	119,00 €
	600 l	0,00 €	0,00 €	10,42 €	218,00 €
	660 l	0,00 €	0,00 €	10,42 €	218,00 €

*biolagunevast materjalist kilekott, mis täidetuna võib olla kuni 20 kg raske

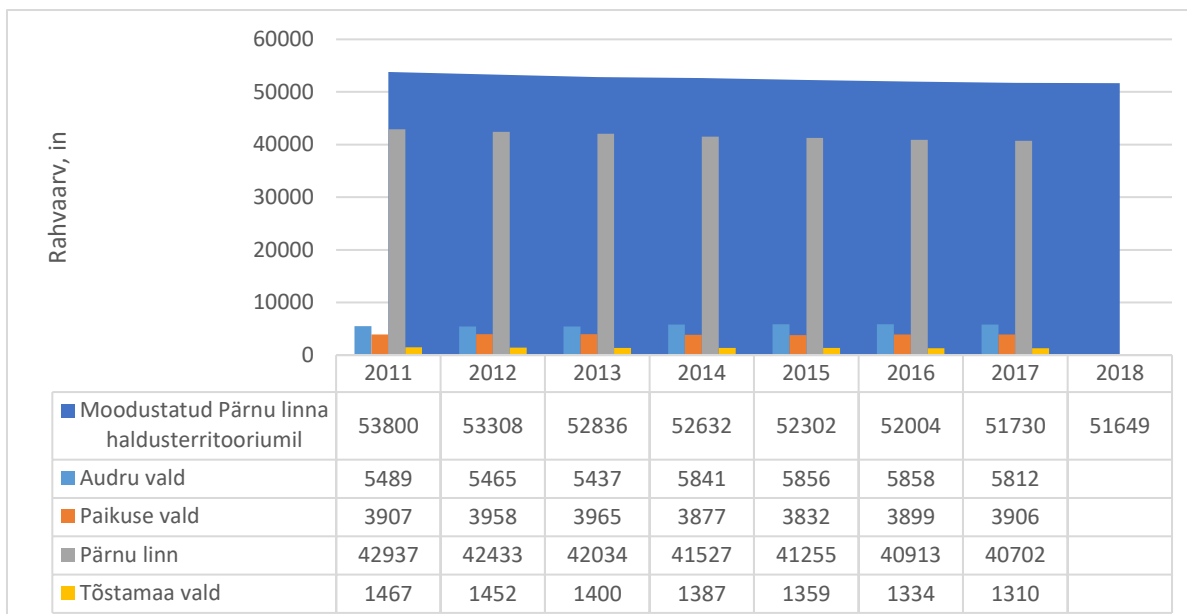

Joonis 1. Rahvaarvu muutus 2011-2018, iga aasta 1.jaanuari seisuga. (Statistikaamet, 2018; Siseministerium, 2018)

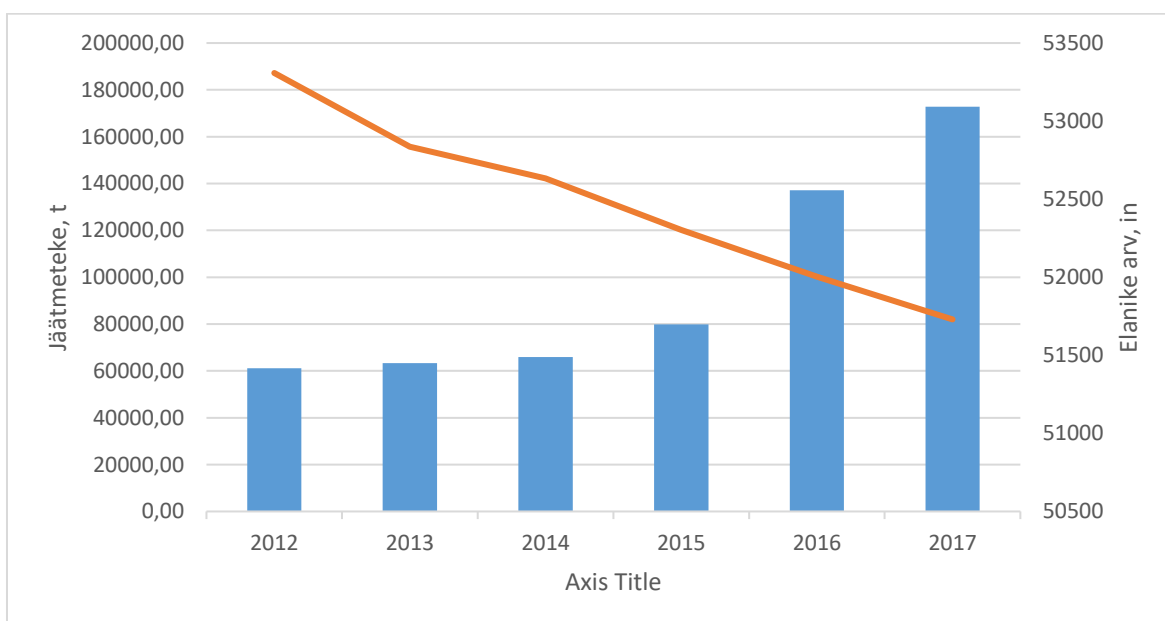

Joonis. 2. Jäätmete (t) Pärnu linna piirkonnas perioodil 2012-2017 (Keskkonnaagentuur, 2018)

Tabel 9. Pärnu linna elanike arv ning prognoositavad segaolmejäätmete ja kogu jäätmetekke kogused nii kodumajapidamistest ja ettevõtetest kokku.

Asula	Elanikud (seisuga 01.01.2018)	Prognoositav jäätmete koguteke, t	Prognoositav segaolmejäätmete teke, t
Ahaste küla	181	604,42	52,74
Alu küla	19	63,45	5,54
Aruvälja küla	41	136,91	11,95
Audru alevik	1456	4862,09	424,28

Asula	Elanikud (seisuga 01.01.2018)	Proгноositav jäätmete koguteke, t	Proгноositav segaolme- jäätmete teke, t
Eassalu küla	32	106,86	9,32
Ermistu küla	60	200,36	17,48
Jõõpre küla	418	1395,85	121,80
Kabriste küla	79	263,81	23,02
Kastna küla	44	146,93	12,82
Kavaru küla	44	146,93	12,82
Kihlepa küla	157	524,28	45,75
Kiraste küla	15	50,09	4,37
Kõima küla	197	657,85	57,41
Kõpu küla	10	33,39	2,91
Kärmu küla	56	187,00	16,32
Lao küla	29	96,84	8,45
Lavassaare alev	447	1492,69	130,26
Lemmetsa küla	228	761,37	66,44
Liiva küla	63	210,38	18,36
Lindi küla	300	1001,81	87,42
Liu küla	109	363,99	31,76
Lõuka küla	43	143,59	12,53
Malda küla	103	343,95	30,01
Manija küla	53	176,99	15,44
Marksa küla	95	317,24	27,68
Männikuste küla	81	270,49	23,60
Oara küla	98	327,26	28,56
Paikuse alev	3015	10068,14	878,57
Papsaare küla	1031	3442,87	300,43
Peerni küla	21	70,13	6,12
Pootsi küla	63	210,38	18,36
Põhara küla	105	350,63	30,60
Põldeotsa küla	182	607,76	53,03
Põlendmaa küla	42	140,25	12,24
Päraküla küla	7	23,38	2,04
Pärnu linn	39466	131790,82	11500,35
Rammuka küla	19	63,45	5,54
Ranniku küla	30	100,18	8,74
Ridalepa küla	119	397,38	34,68
Saari küla	27	90,16	7,87
Saulepa küla	62	207,04	18,07
Seliste küla	143	477,53	41,67
Seljametsa küla	273	911,64	79,55
Silla küla	388	1295,67	113,06
Soeva küla	75	250,45	21,85
Soomra küla	52	173,65	15,15

Asula	Elanikud (seisuga 01.01.2018)	Proгноositav jäätmete koguteke, t	Proгноositav segaolme- jäätmete teke, t
Tammuru küla	114	380,69	33,22
Tuuraste küla	24	80,14	6,99
Töhela küla	37	123,56	10,78
Tõlli küla	44	146,93	12,82
Tõstamaa alevik	478	1596,21	139,29
Valgeranna küla	24	80,14	6,99
Vaskrääma küla	81	270,49	23,60
Värati küla	23	76,81	6,70
KOV täpsusega	1246	4160,83	363,08
KOKKU	51649	172474,13	15050,46